DẤU ẤN

TẬP 58 : THOÁT KHỎI ĐẠI MA CUNG

luongnhattruongxua.v

DẤU ẤN RỒNG THIÊNG

TRANH : **KOJI INADA**

KỊCH BẢN : **RIKU SANJO**

thuongmaitruongxua.vn

NHÀ XUẤT - BẢN KIM ĐỒNG - 1998

thuongmaitruongxua.vn

BAN BIÊN TẬP TRANH TRUYỆN NXB KIM ĐỒNG biên soạn theo bản tiếng Nhật của Ri Ku Sanjo và Koji Innada, do Nhà xuất bản Shueisha Nhật Bản xuất bản với sự cộng tác của dịch giả Đoàn Ngọc Cảnh

TẬP 58: THOÁT KHỎI ĐẠI MA CUNG

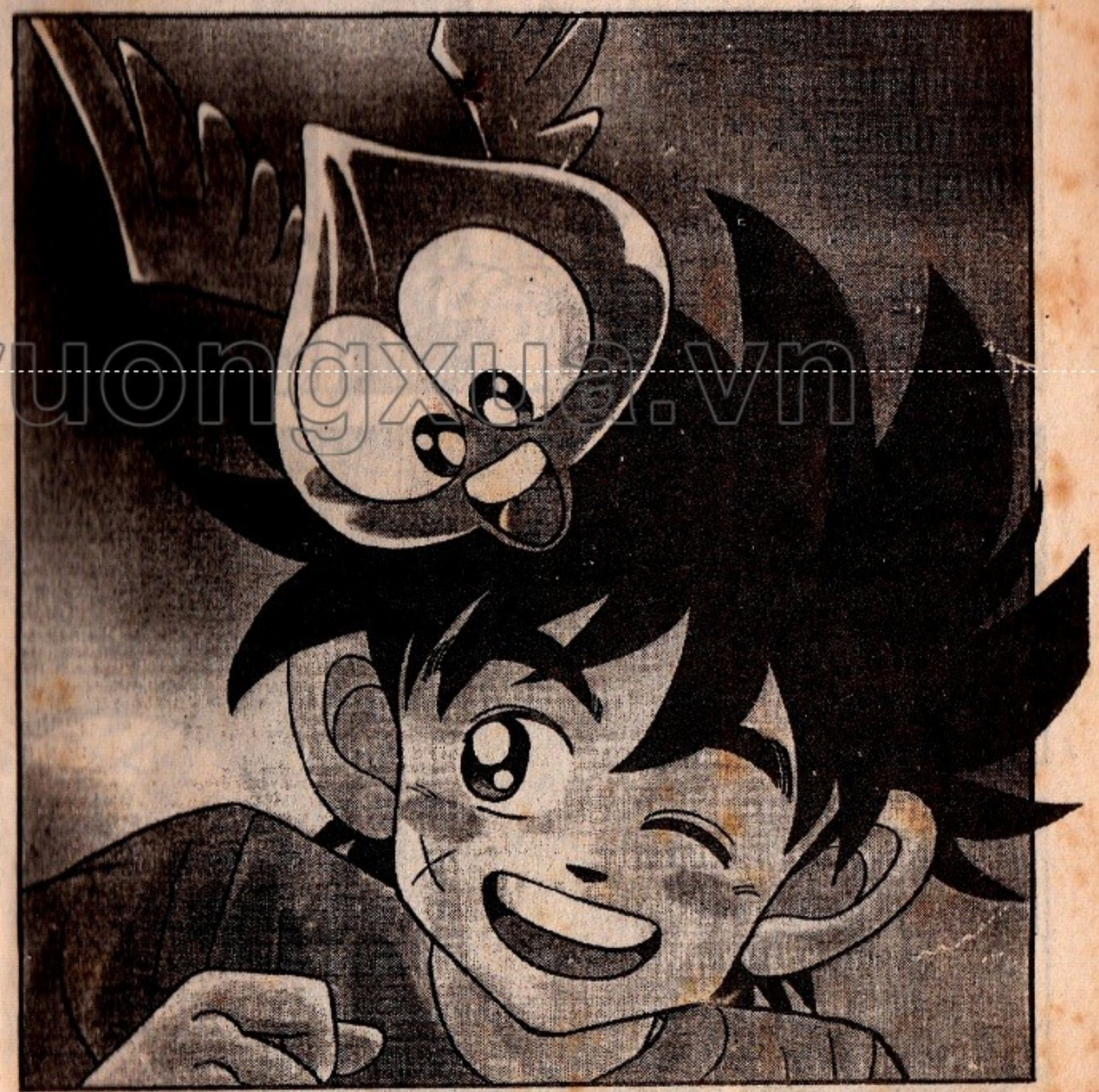

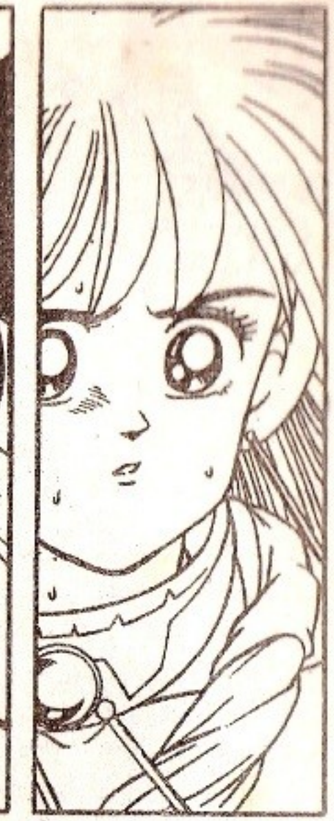

thuongmaitruongxua.vn

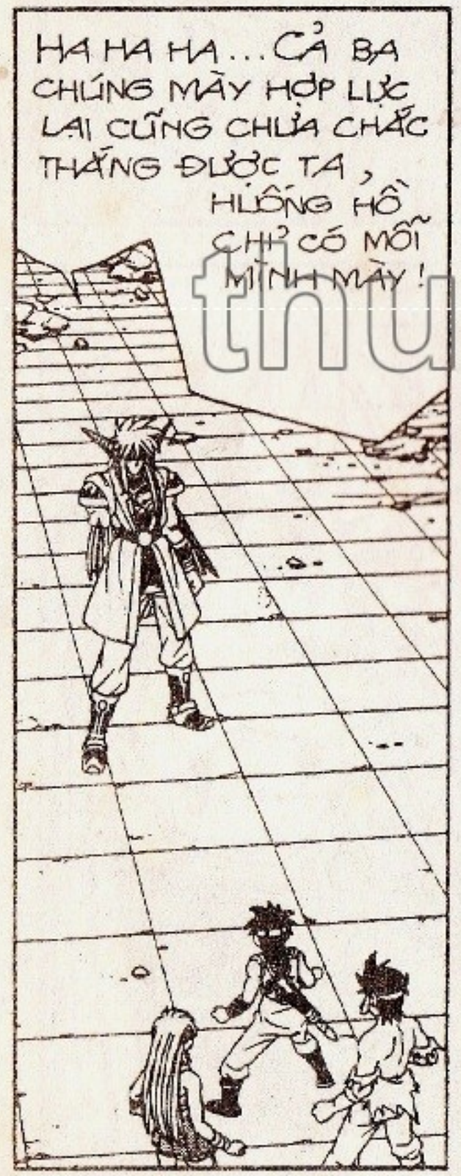

thuongmaitruongxua.vn

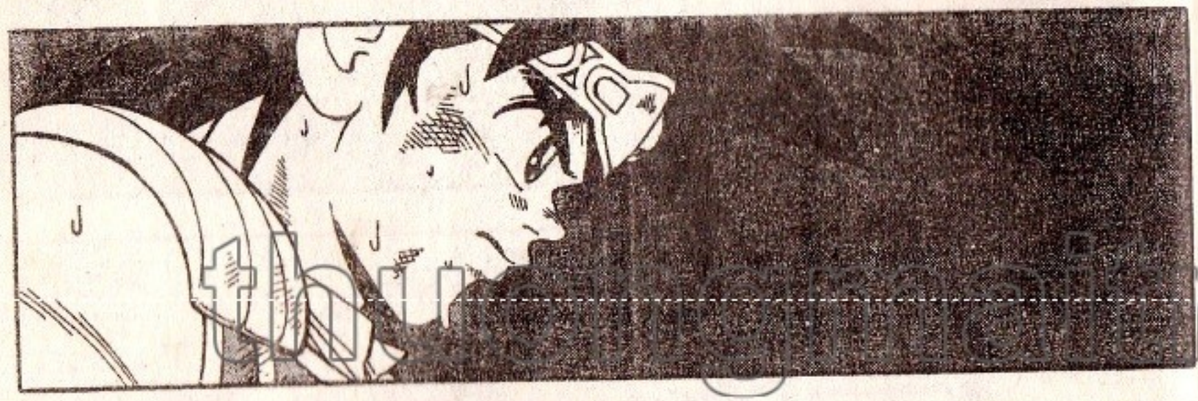

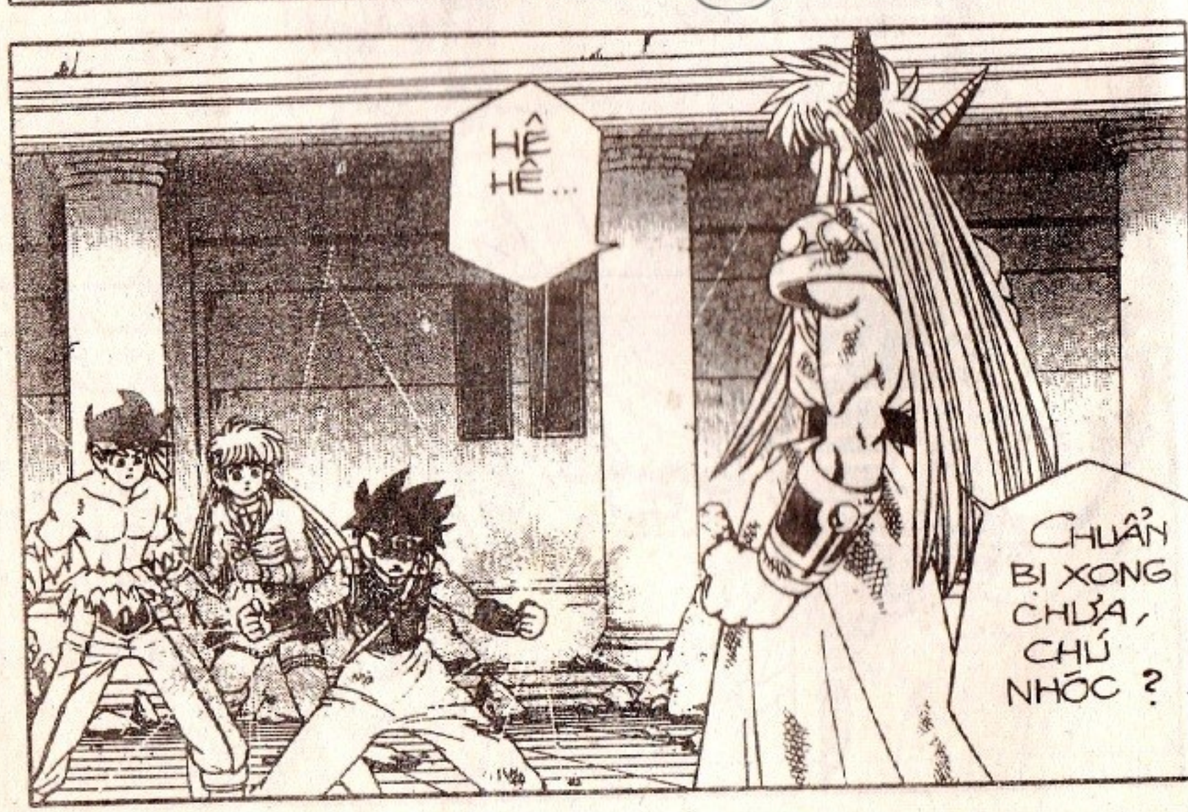

thuongxua.vn

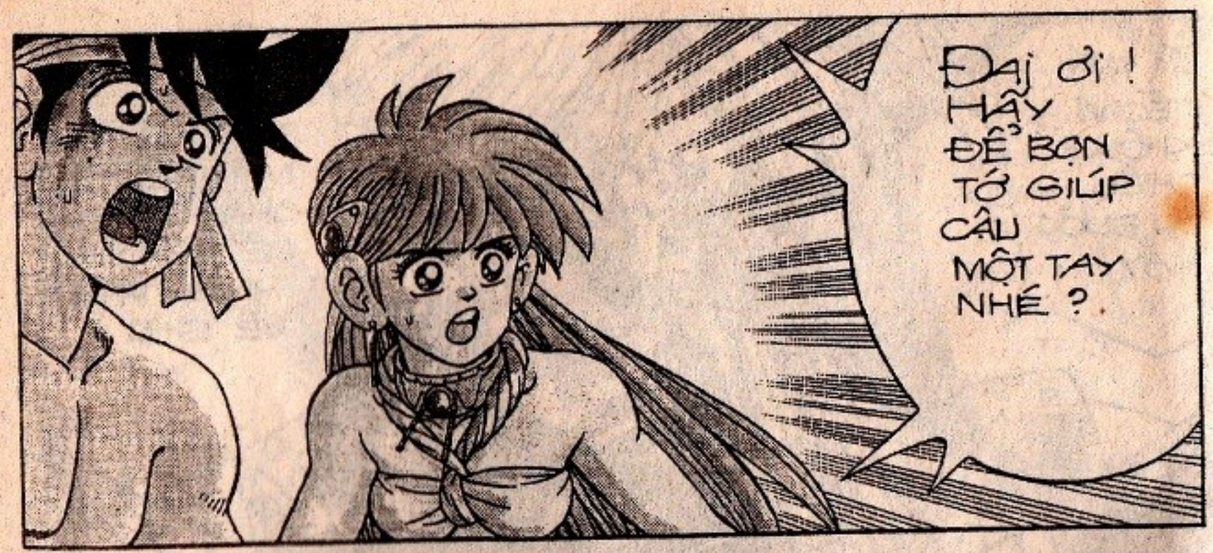

thuongmaitruong.vn

DẤU ẤN RỒNG THIÊNG

tranhtruongxua

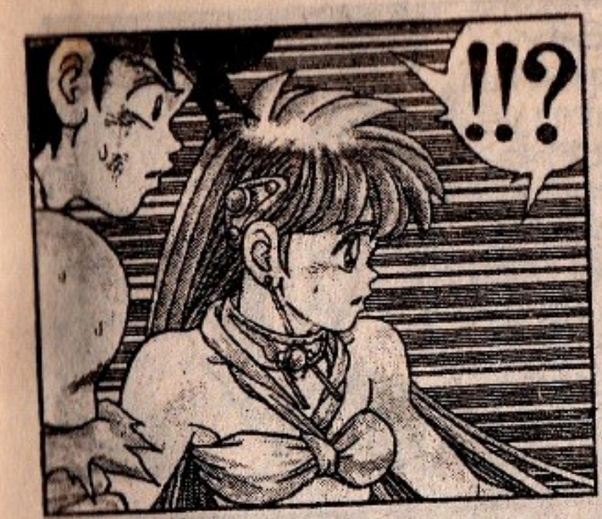

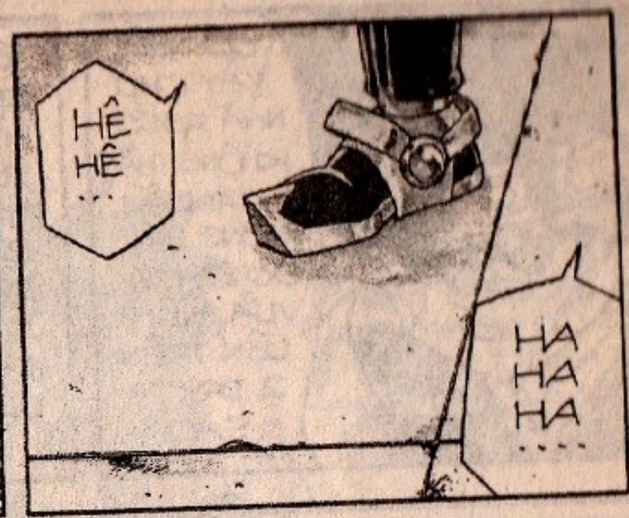

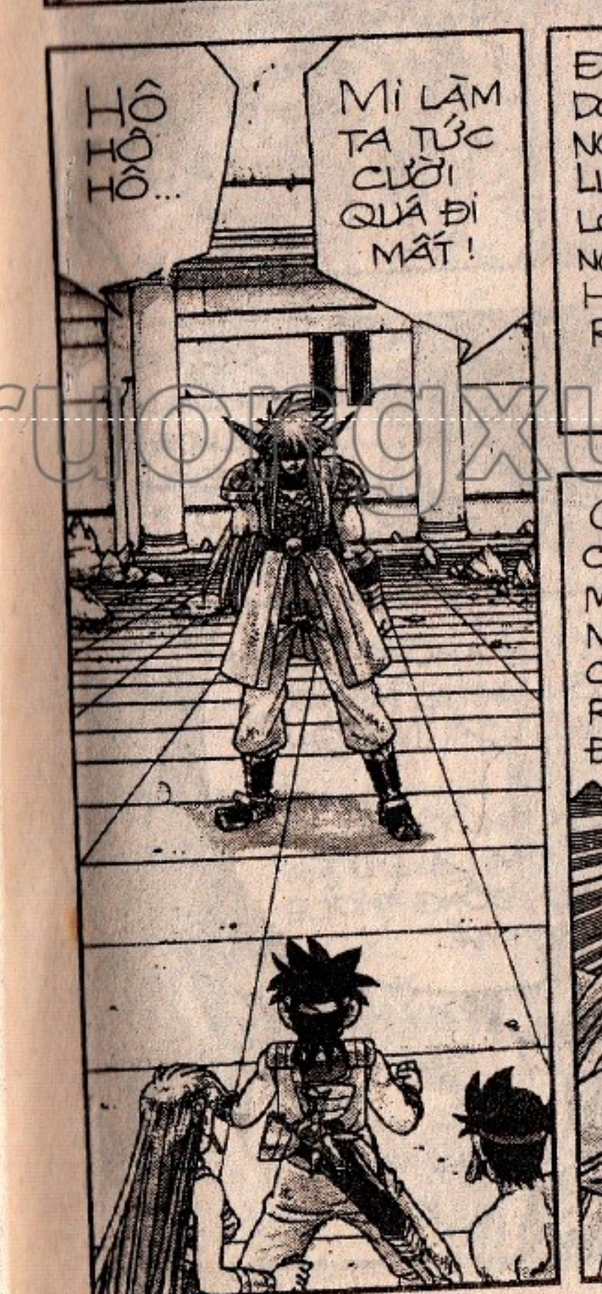

thuongmaitruongxua.vn

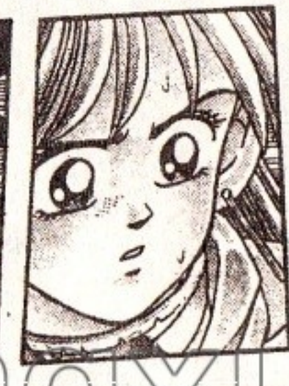

thuongmaitruongxua.vn

DẤU ẤN RỒNG THIÊNG

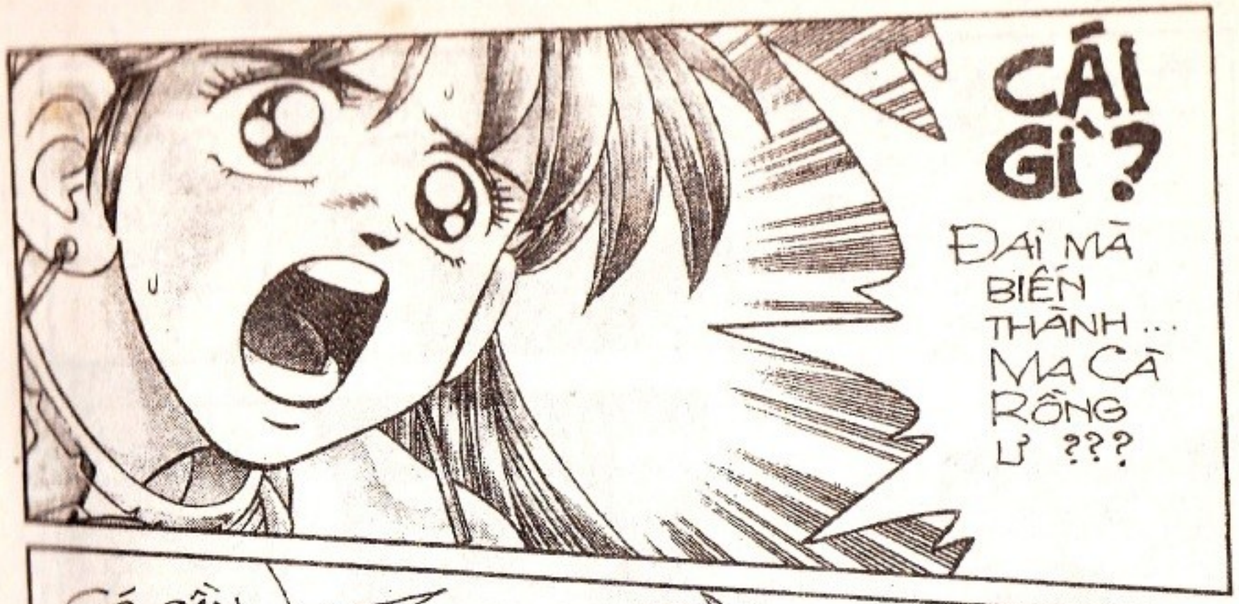

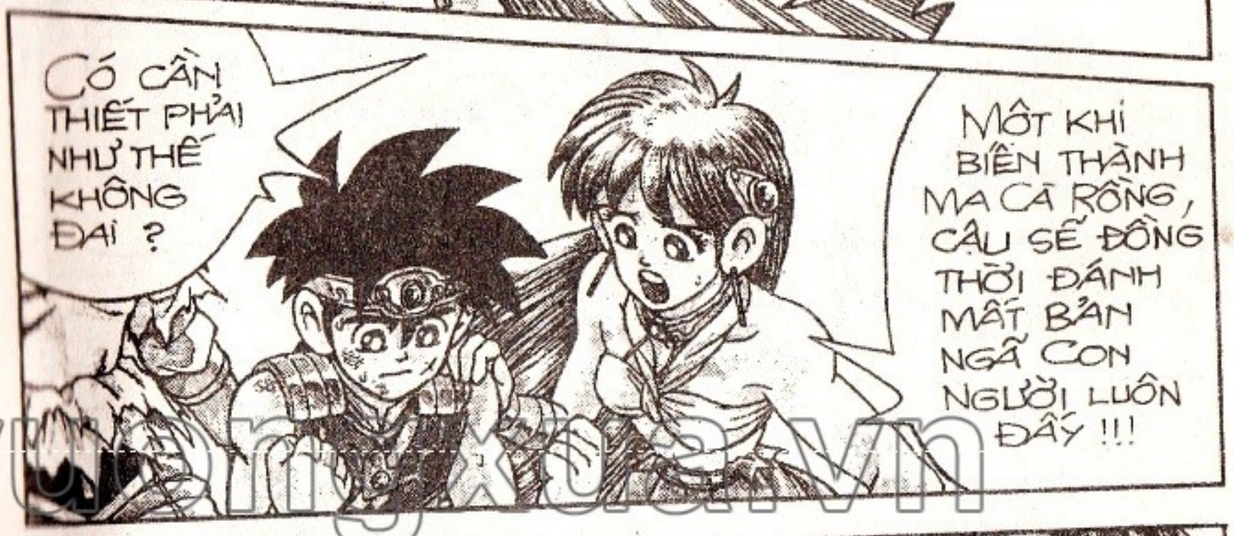

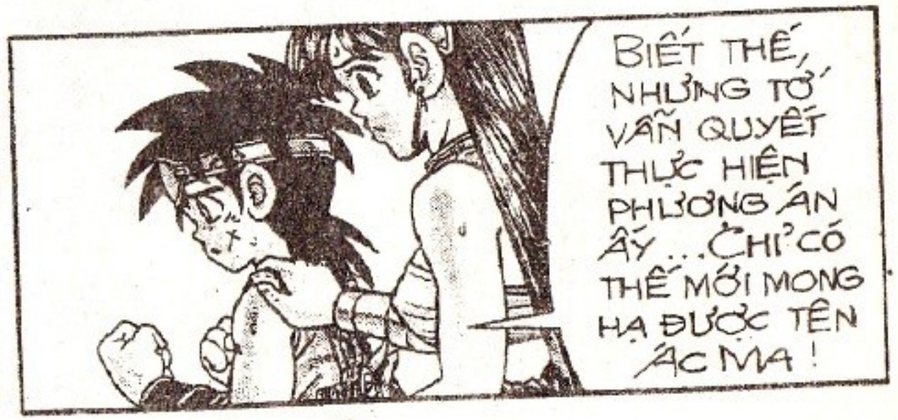

thuongmaitruongxua.vn

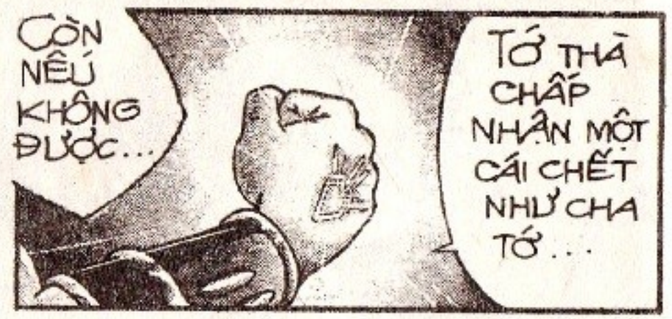

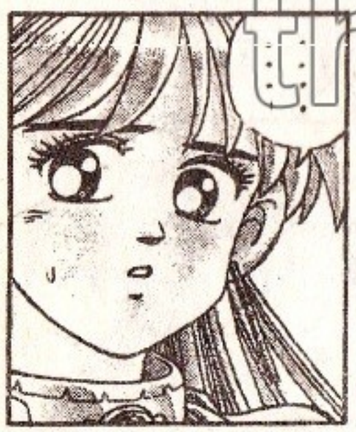

thuongmaitruongxua.vn

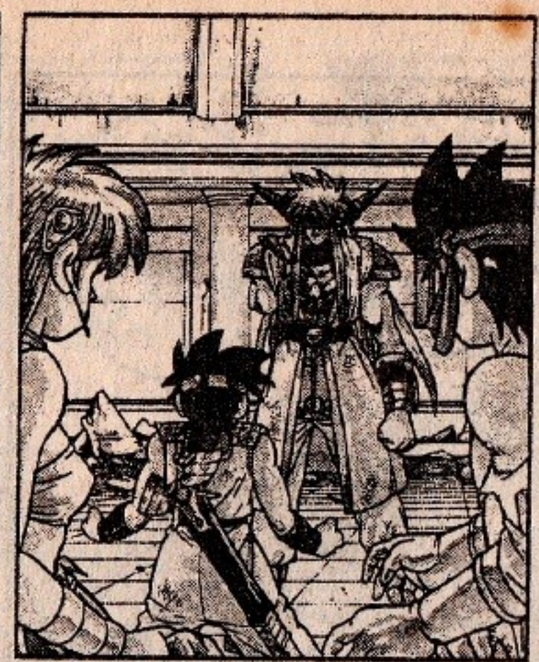

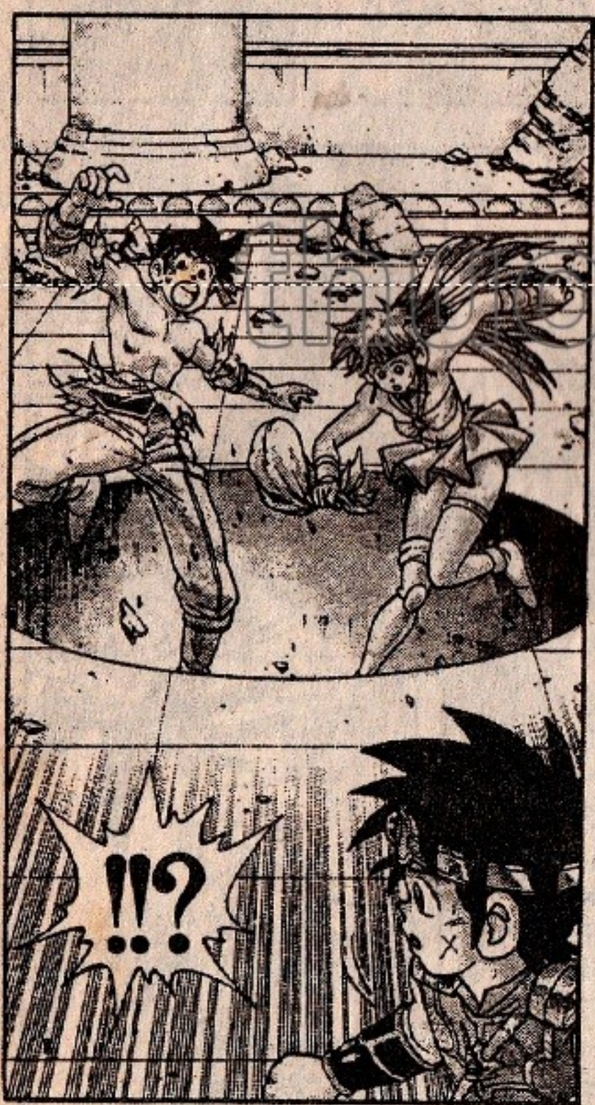

truyenmaitruongxua.vn

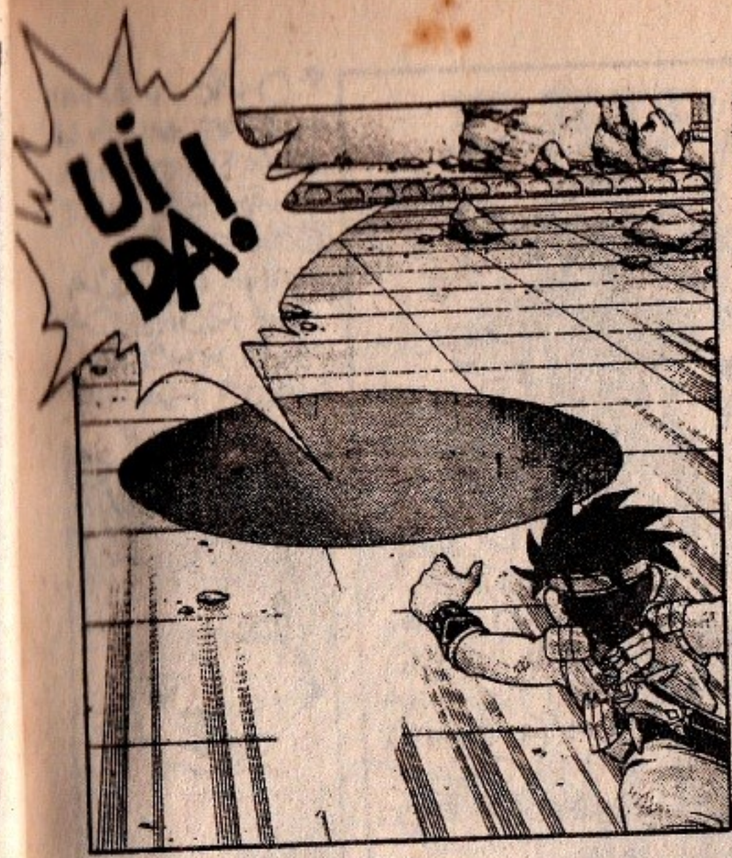

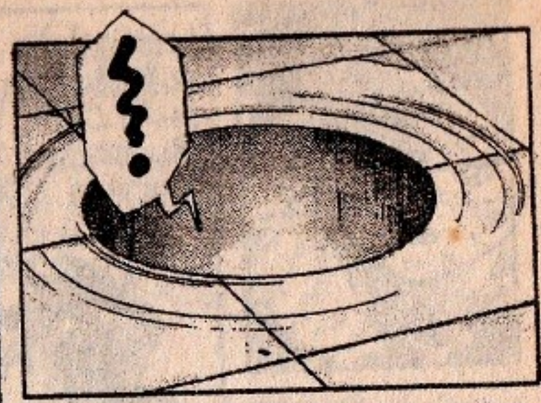

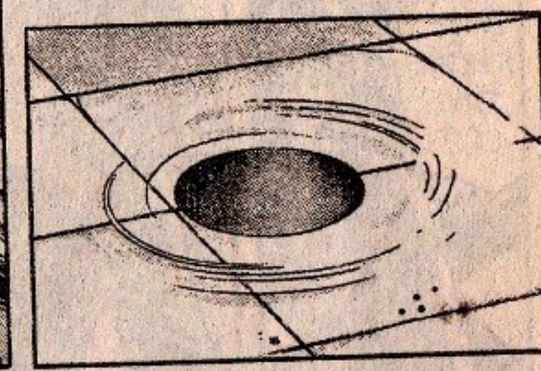

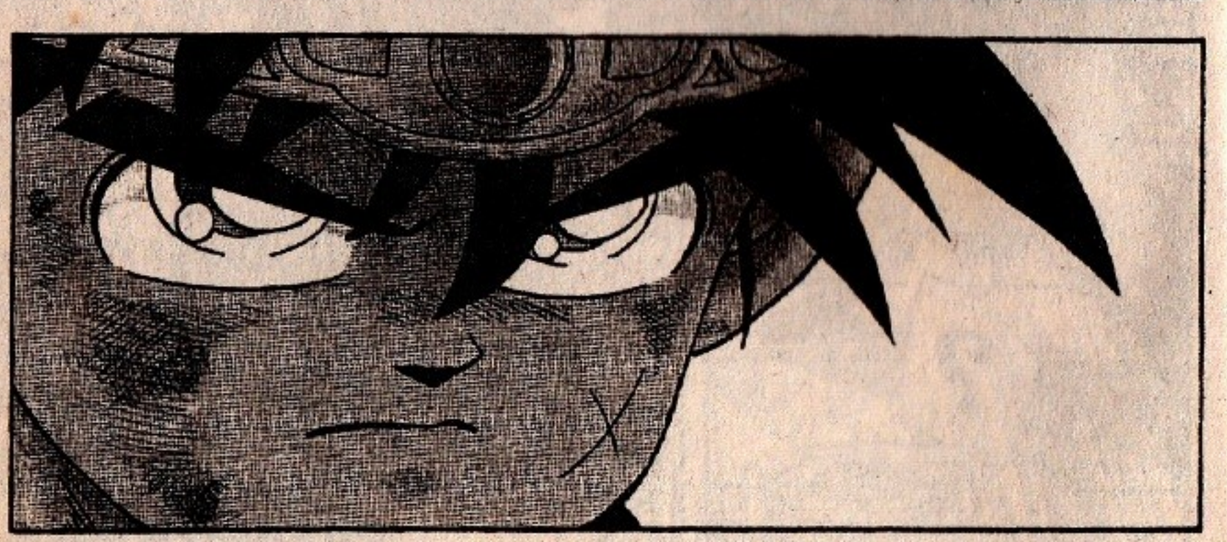

DẤU ẤN RỒNG THIÊNG

thuongmaitruongxua.com

Mi đã đoán đúng ý đồ của ta...

Đã thế, ta quyết định "ngửa bài" luôn vậy!

!!!?

Cha ơi... hãy giúp con!!!

?

Ngay lập tức, 2 dấu ấn trên tay đai bằng chuyển vị trí lên đỉnh trán....

Cả hai nhanh chóng nhập thành một...

...tạo nên một vầng sáng xanh lè cực mạnh, phá bung chiếc vòng kim loại trên đầu chú bé.

Trời! Nguồn lực quang năng của nó dễ sợ quá!!!

thuongmaitruongxua.vn

thuongmaitruongxua.vn

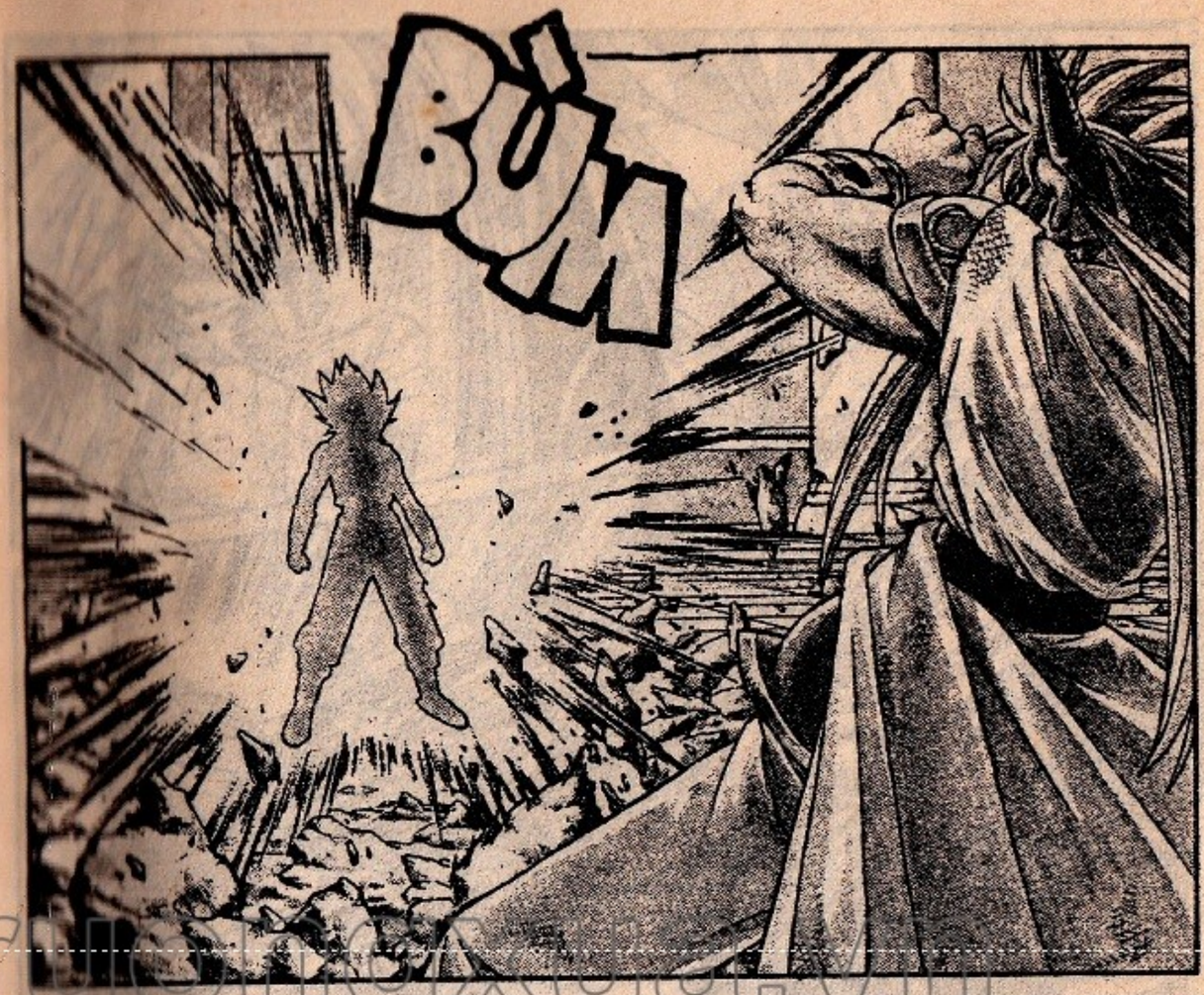

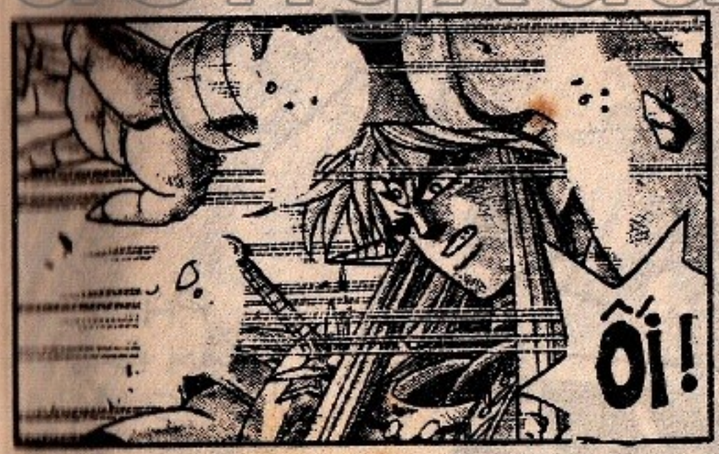

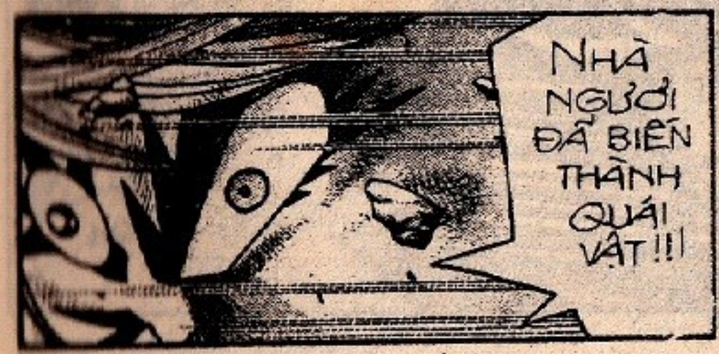

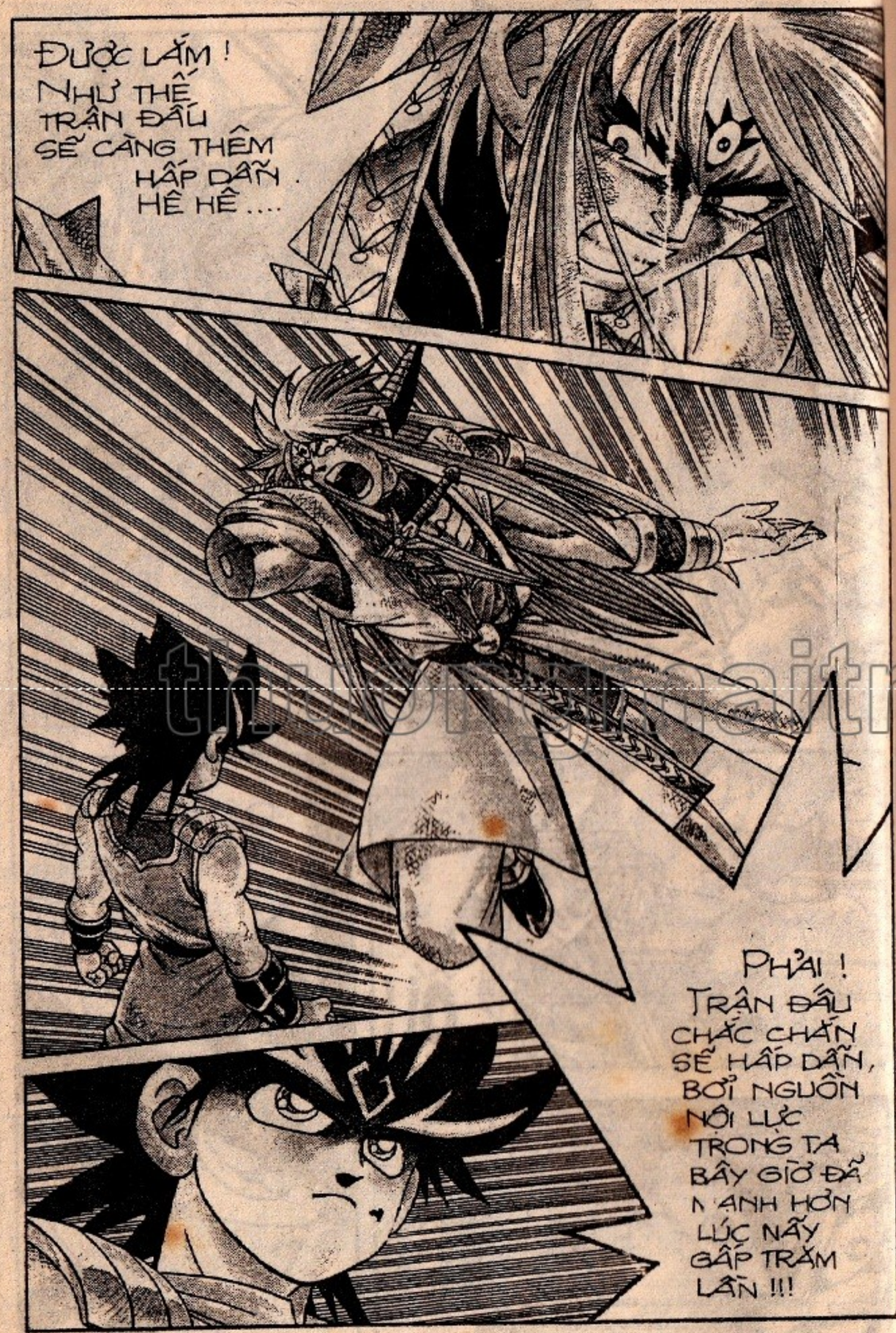

thuongmaitruongxua.vn

DẤU ẤN RỒNG THIÊNG

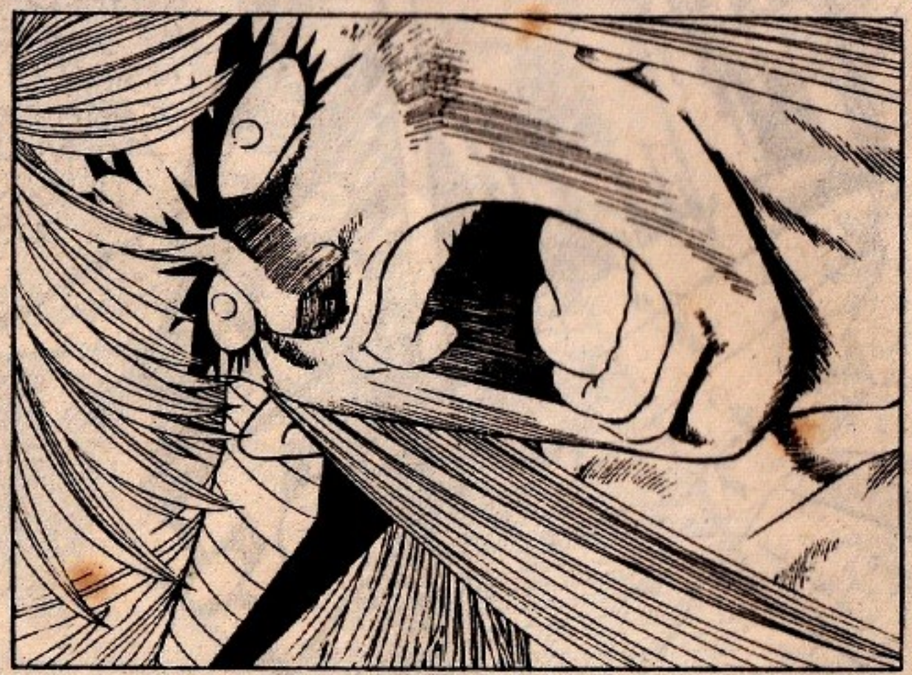

thuongmaitruongxua.vn

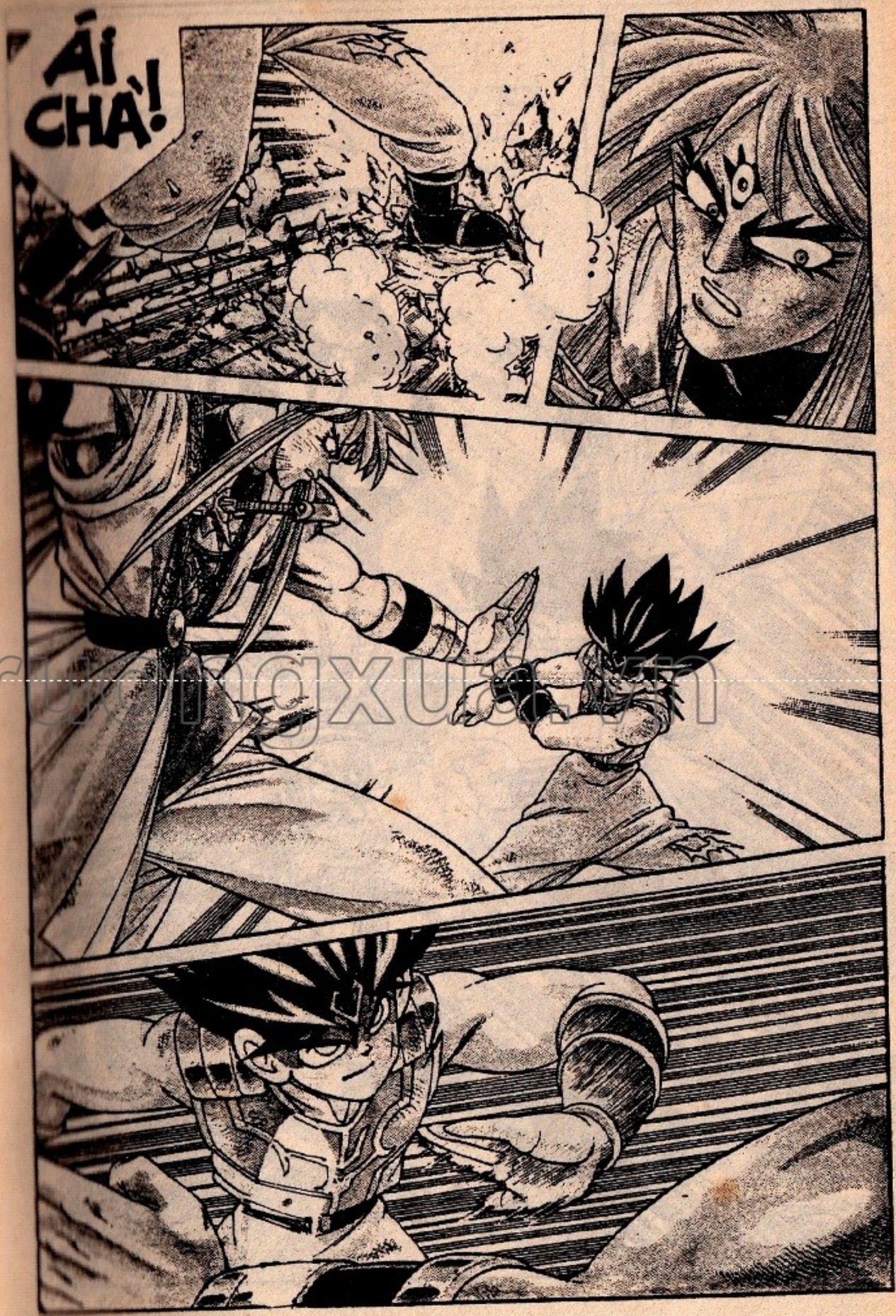

BÂY GIỜ TỚI LƯỢT TA PHẢN ĐÒN ĐÂY !

PÁC!

ÔI ! GẪY TOI CHIẾC SỪNG CỦA TA RỒI !!!

thuongmaitruongxua.vn

ĐẠI ÁC MA! NẾU KHÔNG TIÊU DIỆT ĐƯỢC MÌ HÔM NAY, TA THỀ SẼ KHÔNG TRỞ VỀ THẾ GIỚI LOÀI NGƯỜI NỮA !!!

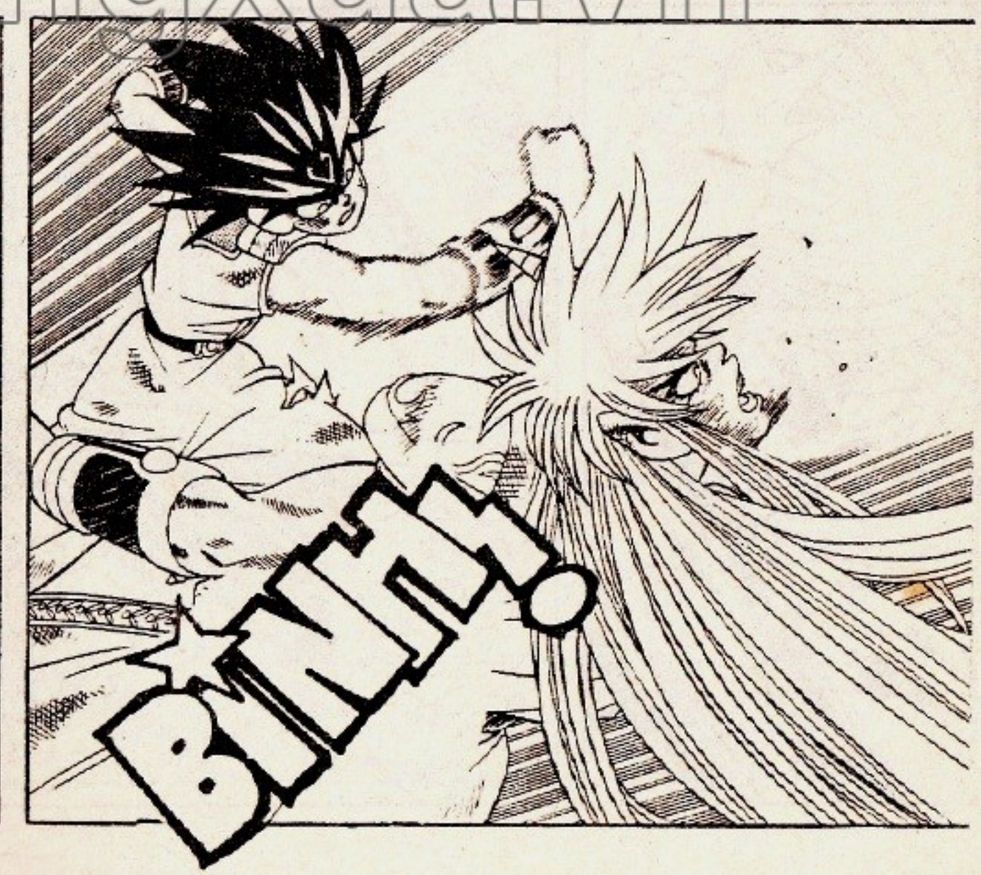

thuongmaitruongxua.vn

DẤU ẤN RỒNG THIÊNG

thuongmaitruongxua.vn

CHIẾN THẮNG SẼ THUỘC VỀ NHỮNG AI THIỆN TÂM YÊU CHUỘNG HÒA BÌNH.... CÒN NHỮNG KẺ ÁC ÔN CUỒNG CHIẾN NHƯ MÌ NHẤT ĐỊNH SẼ KHÔNG CÒN ĐẤT SỐNG !!!

thuongmaitruongxua.vn

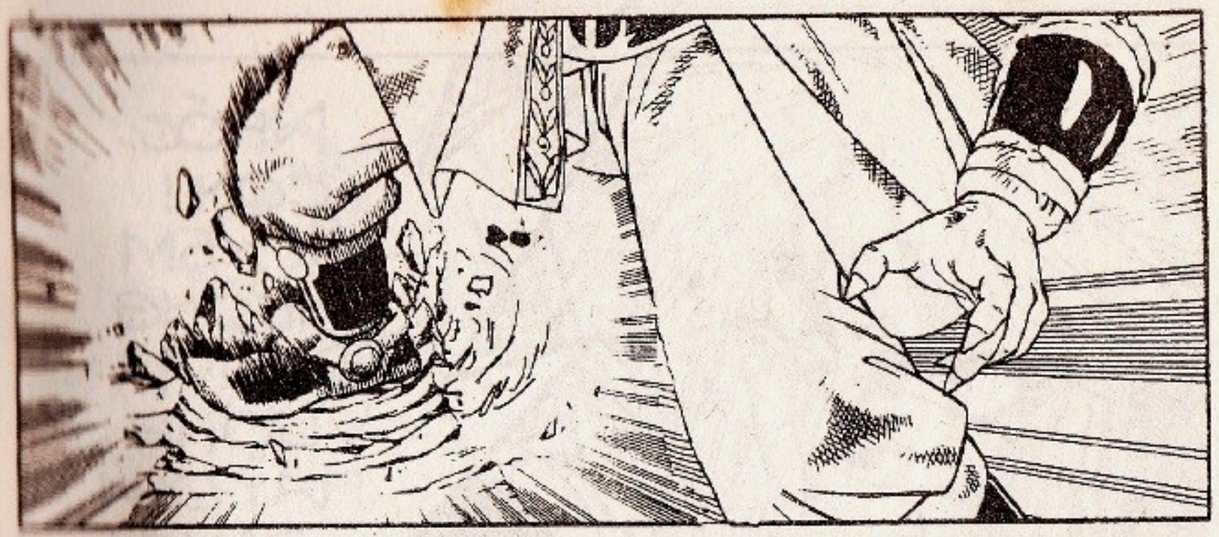

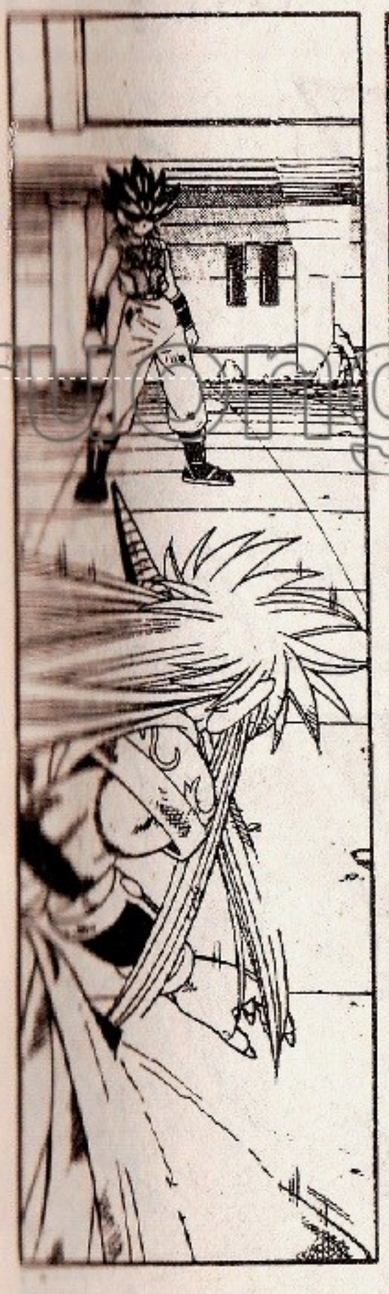

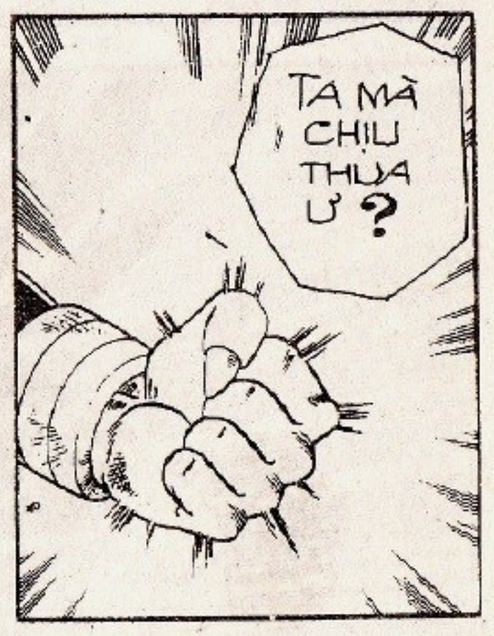

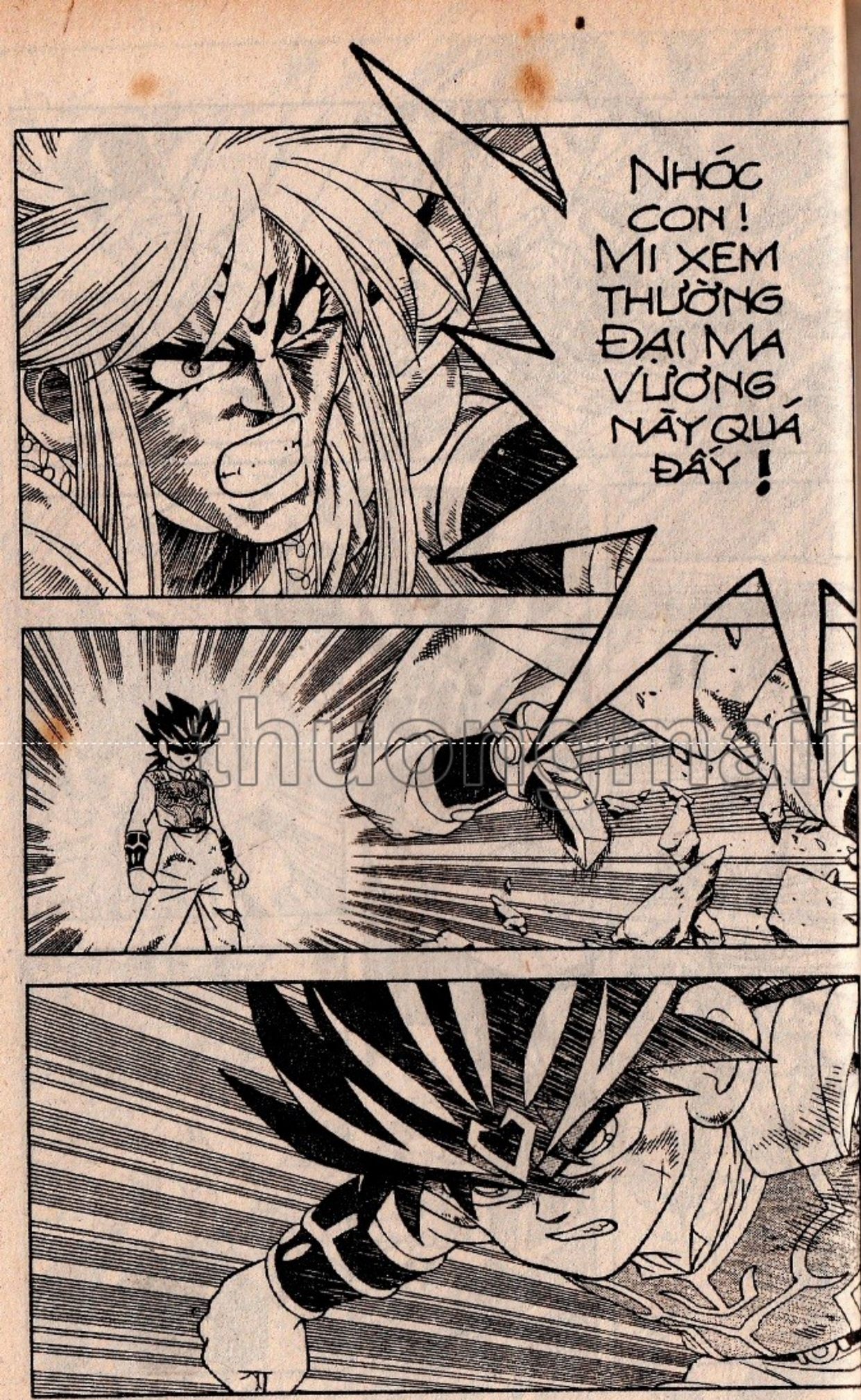

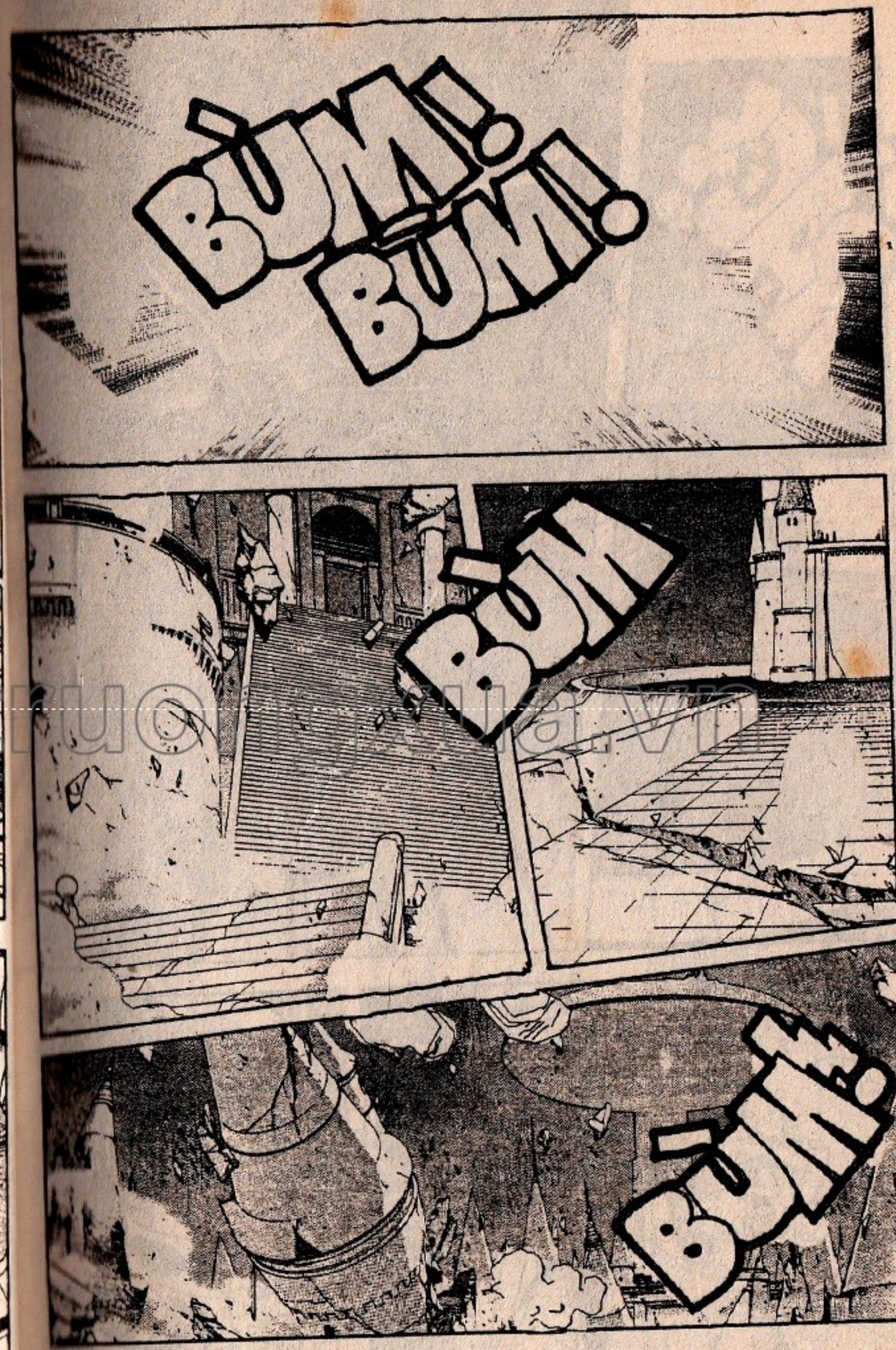

thuongmaitruongxua.vn

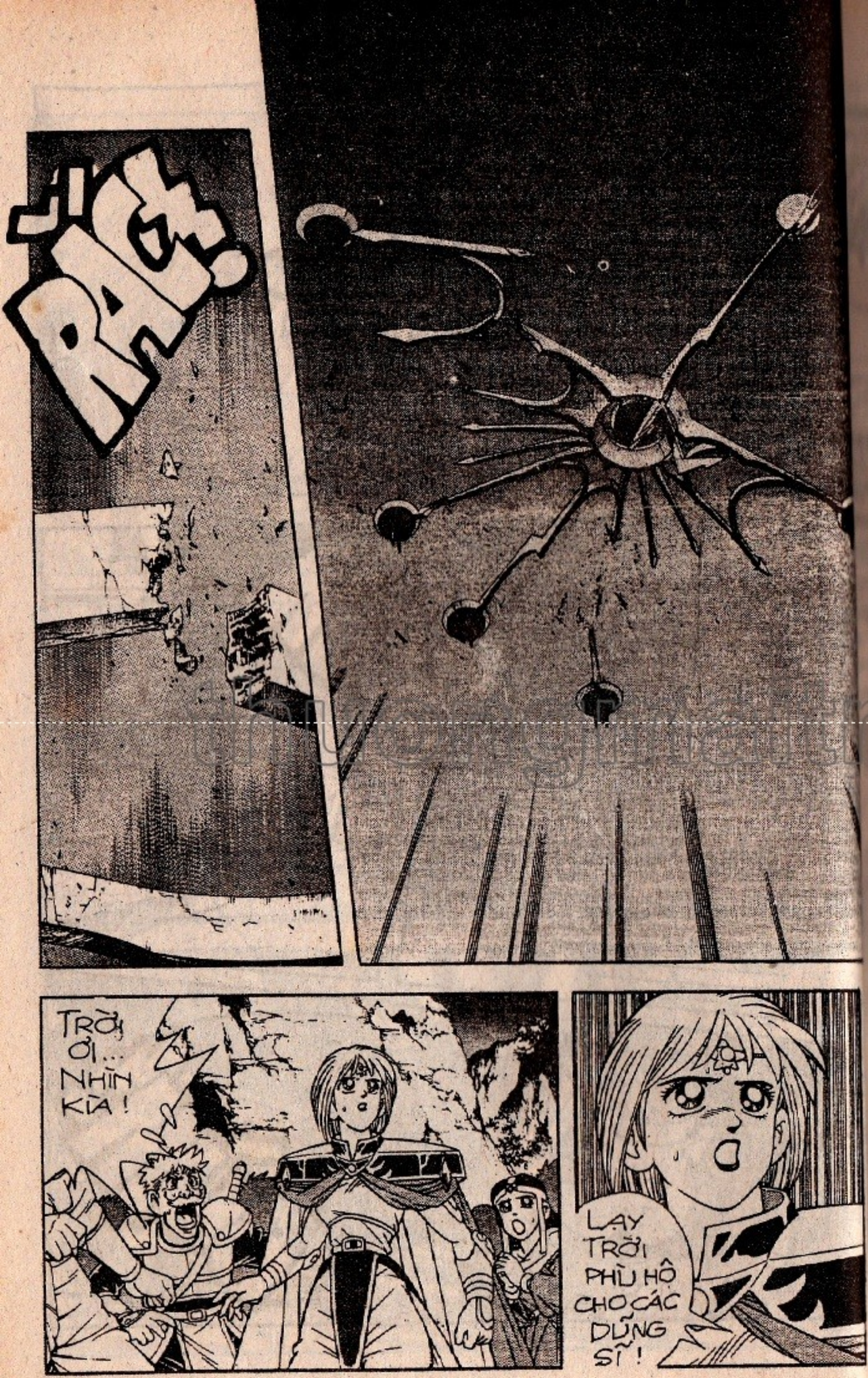

DẤU ẤN RỒNG THIÊNG

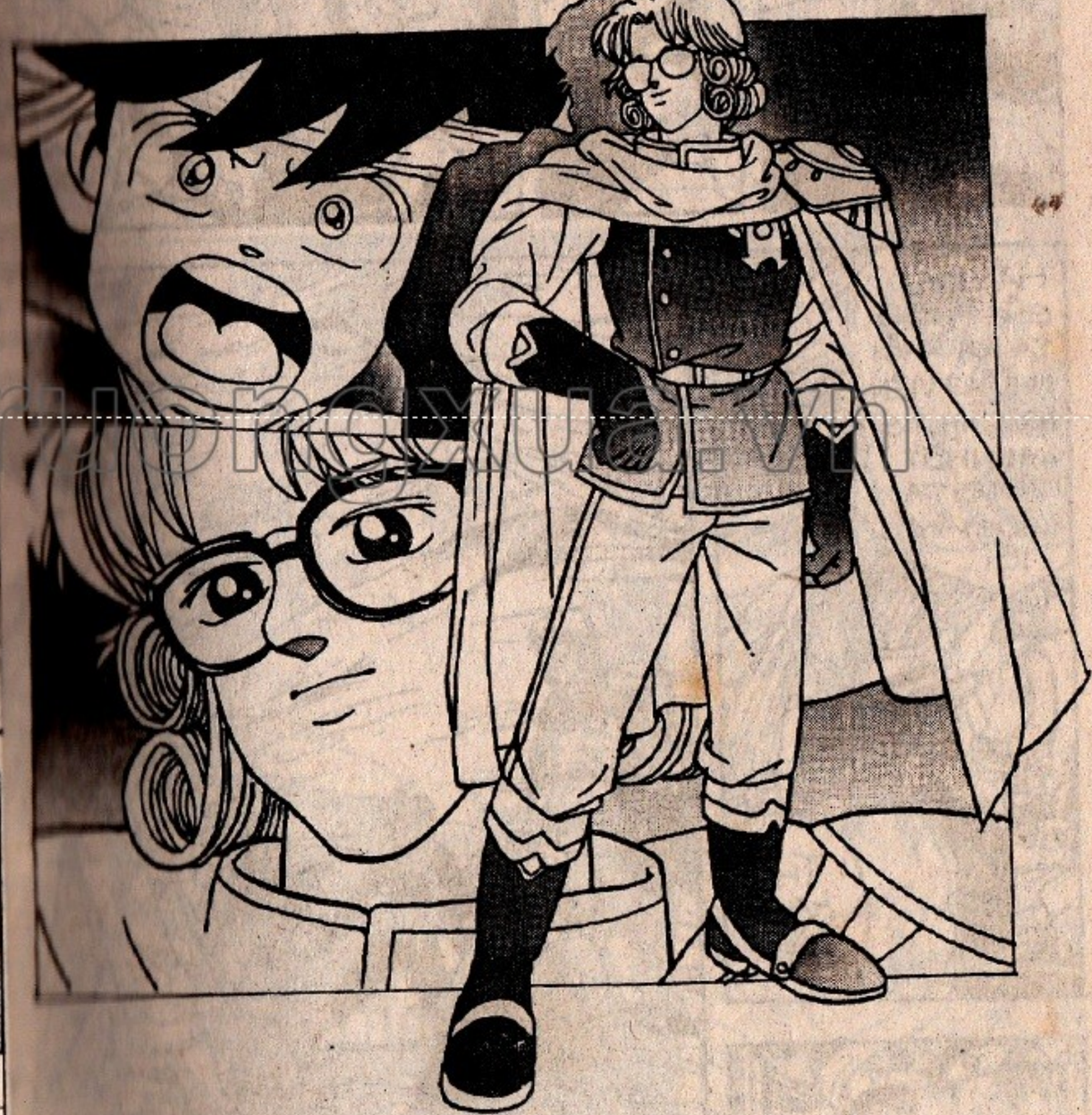

thuvienpdf.com | tieuthuyetxua.vn

TRONG KHI ĐÓ, TẠI KHU HẦM GIAM THUỘC ĐẠI MA CUNG...

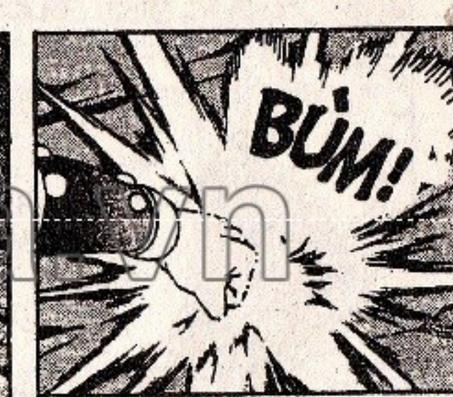

thuongmaitruongxua.vn

ĐỂ TÔI PHỤ MỘT TAY!

PỤP!

PÓC!

KHÔNG XONG RỒI! VÁCH HẦM NÀY LÀM BẰNG 1 LOẠI CHẤT DẺO ĐẶC BIỆT, ĐƯỢC ÉM BÙA SIÊU MA LỰC, CÓ KHẢ NĂNG PHẢN HỒI MỌI NGUỒN LỰC TÁC ĐỘNG, ĐỒNG THỜI CÓ THỂ TỰ TÁI TẠO KẾT CẤU.

LÃO SƯ ƠI... ÔNG ĐỌC SÁCH NHIỀU, CÓ BIẾT CÁCH PHÁ HỦY LOẠI CHẤT DẺO NÀY KHÔNG?

Ơ... TÔ CHỊU THÔI!

NẾU TA KHÔNG NHẦM THÌ LOẠT TIẾNG NỔ VỪA RỒI CHÍNH LÀ DO ĐẠI THI TRIỂN LƯỠNG LONG ĐẠ QUỶ THẦN PHÁP, MỘT TRONG NHỮNG ĐÒN LIÊN HỢP LỢI HẠI VÀO BẬC NHẤT CỦA CÁC KỴ SĨ RỒNG.

ƯỲNH! ƯỲNH...

TRÚNG ĐÒN NÀY, ĐẠI MA VƯƠNG SẼ CẠN KIỆT NGUỒN MA LỰC TRONG NGƯỜI... ĐỒNG THỜI TOÀN BỘ HỆ THỐNG VẬN HÀNH MA CUNG SẼ BỊ TÊ LIỆT... VÀ KHỐI KIẾN TRÚC ĐỒ SỘ NÀY SẼ PHÁT NỔ TAN TÀNH!

ƯỲNH!

THẾ THÌ CHÚNG PHẢI HÀNH ĐỘNG THẬT NHANH!

MỌI NGƯỜI ĐỪNG TRÁNH RA NÃO.

BẰNG MỌI GIÁ, PHẢI THOÁT KHỎI NƠI NÀY!

AVAN SUTÔ MÊĐÔRA HÔLÊ HÔP!!!

thuongmaitruongxua.vn

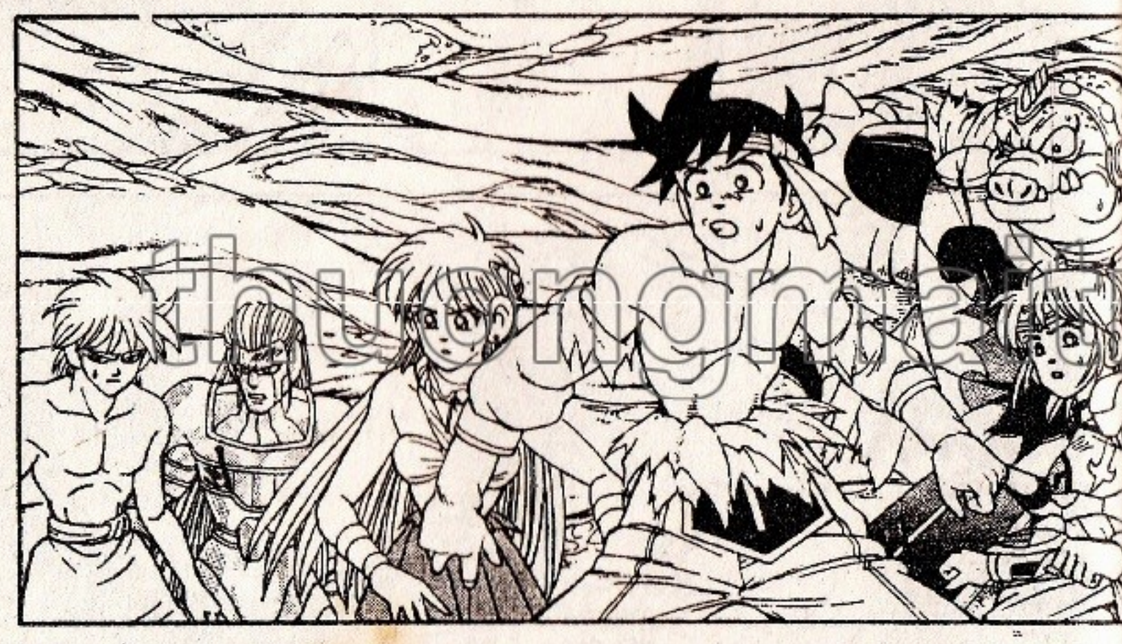

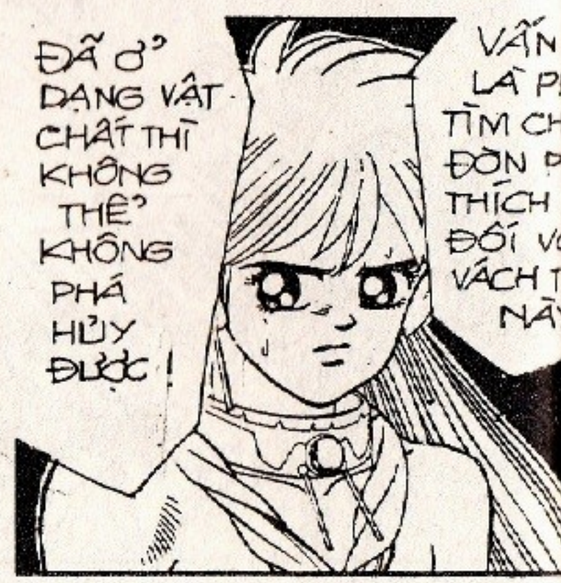

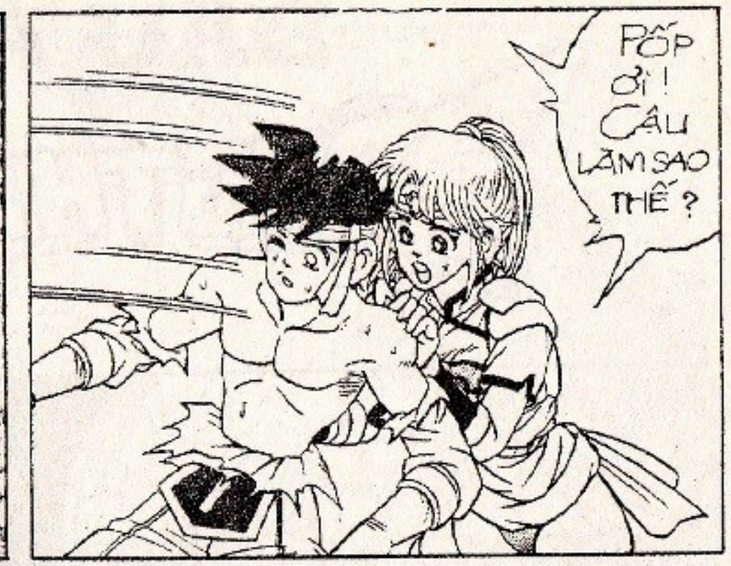

thuongmaitruongxua.vn

DẤU ẤN RỒNG THIÊNG

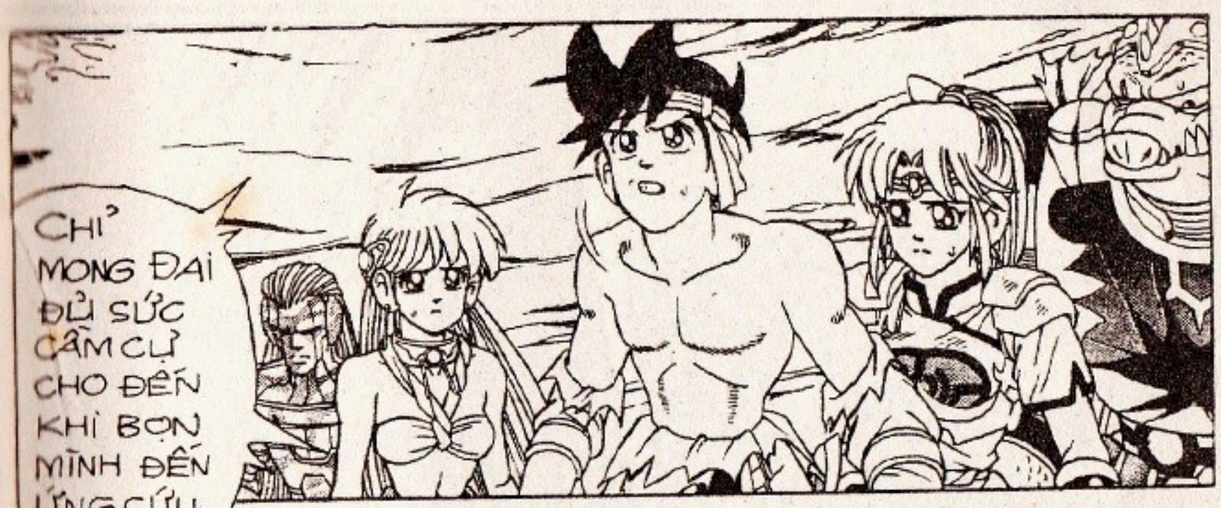

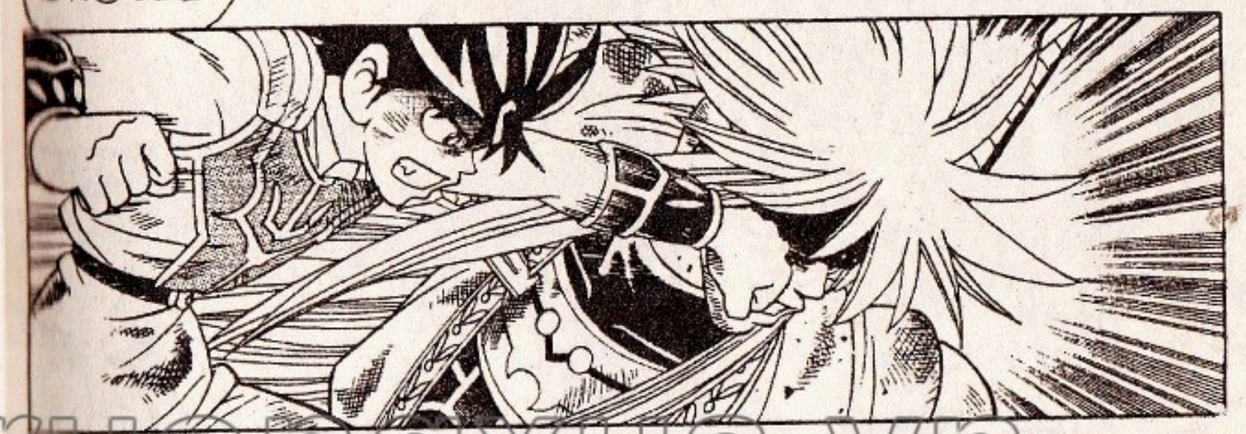

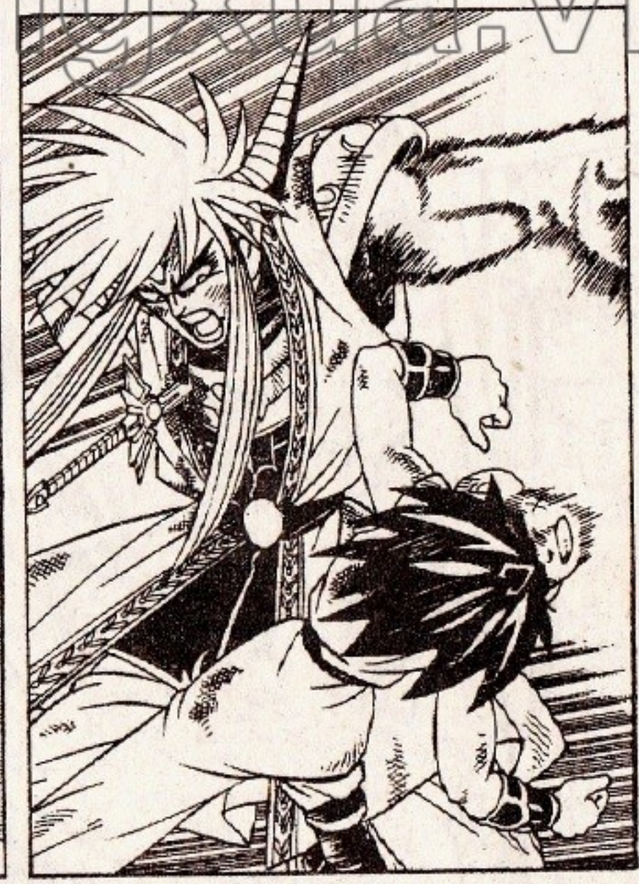

thuongmaitruongxua.vn

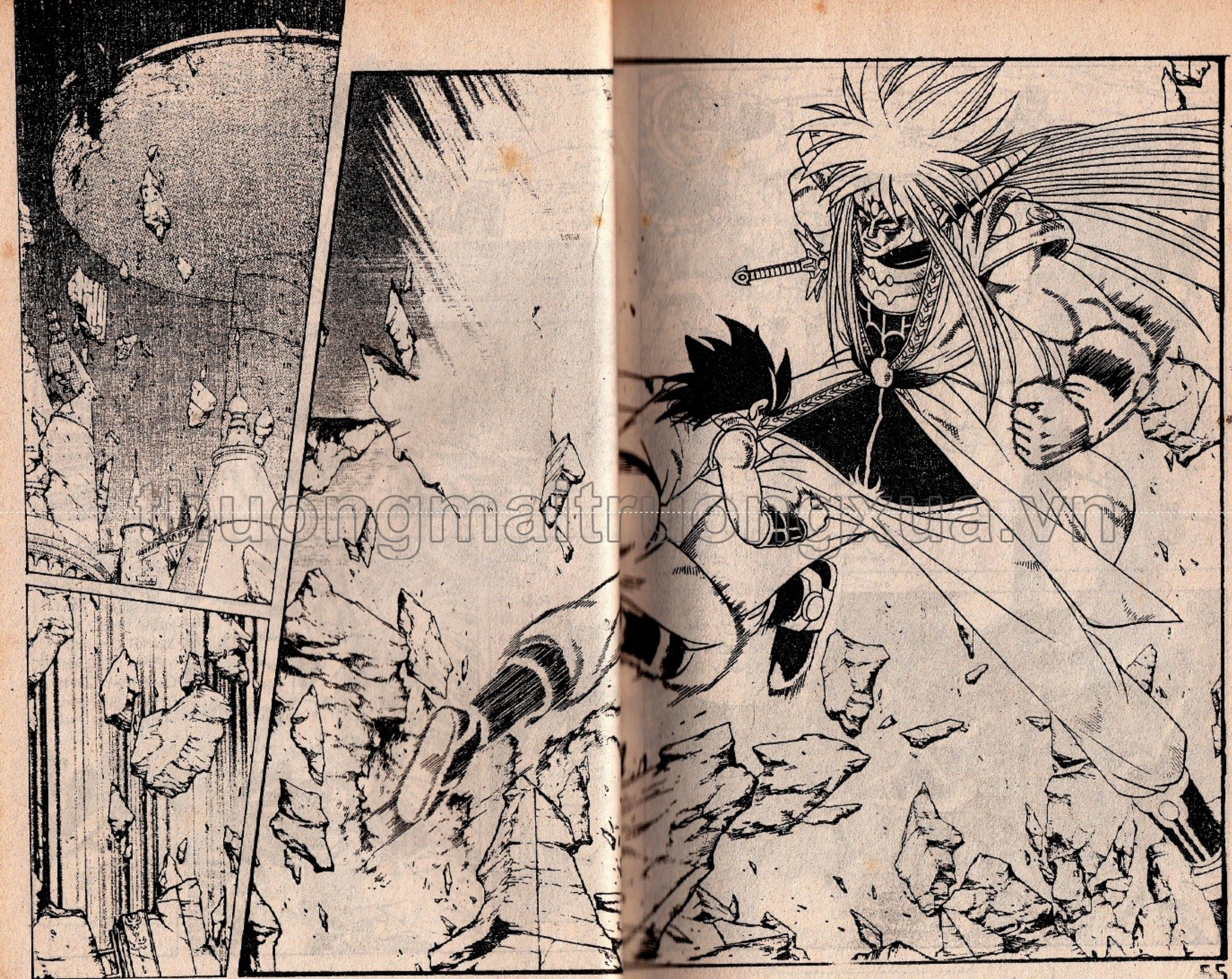

thuongmaitruongxua.vn

thuongmaitruongxua.vn

DẤU ẤN RỒNG THIÊNG

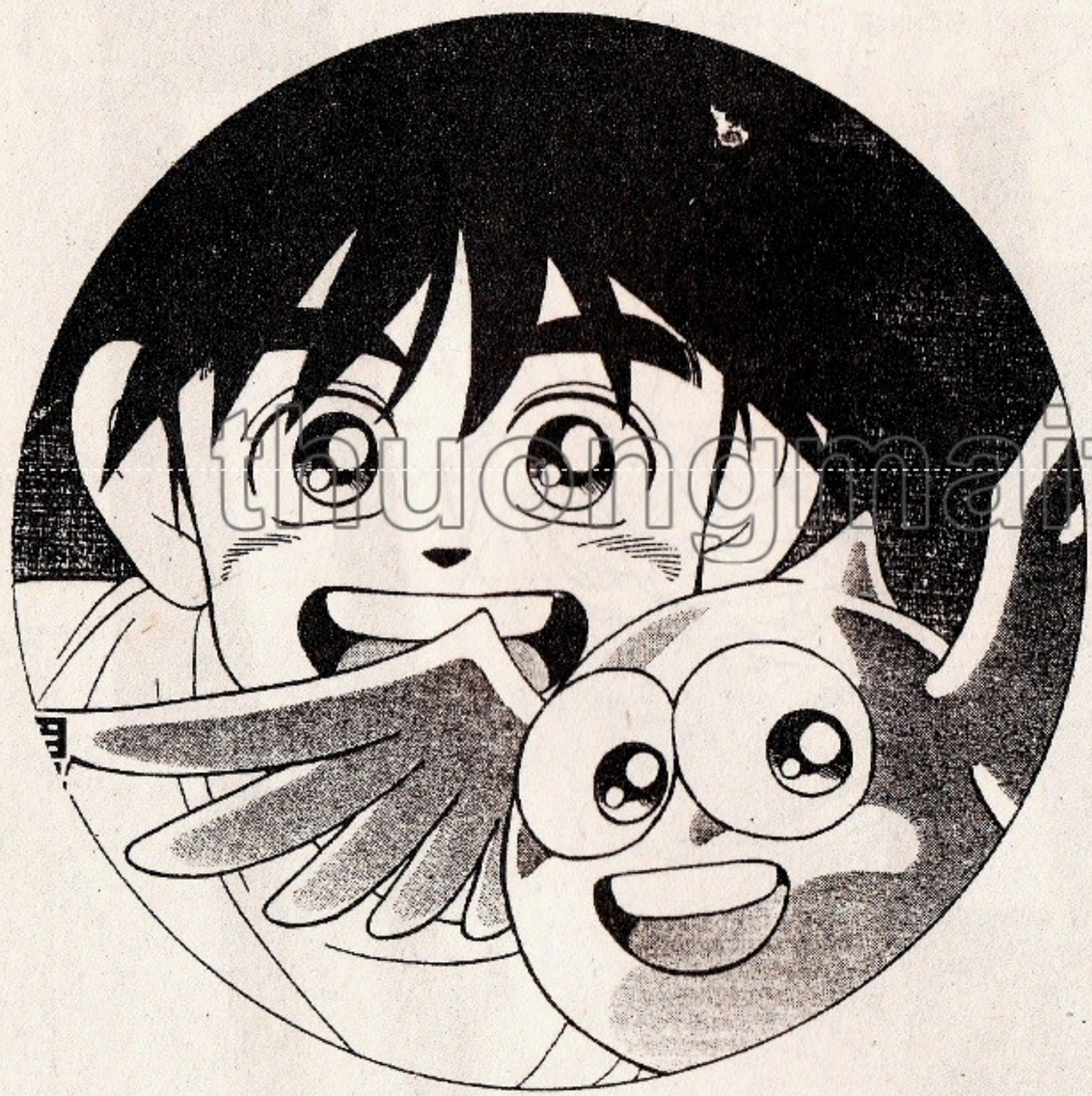

thuongmaitruongxua.vn

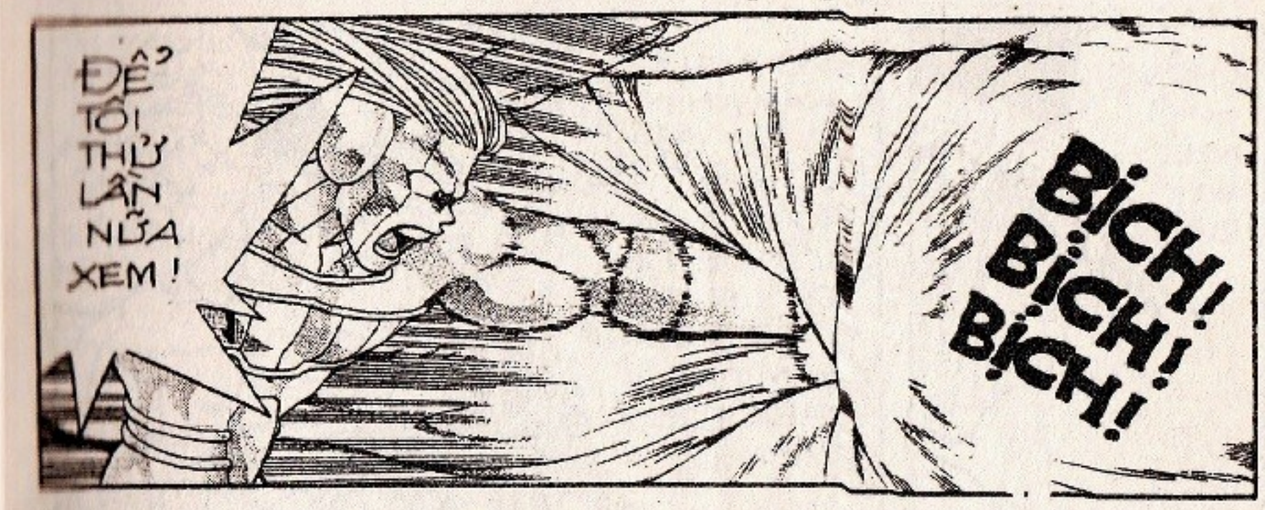

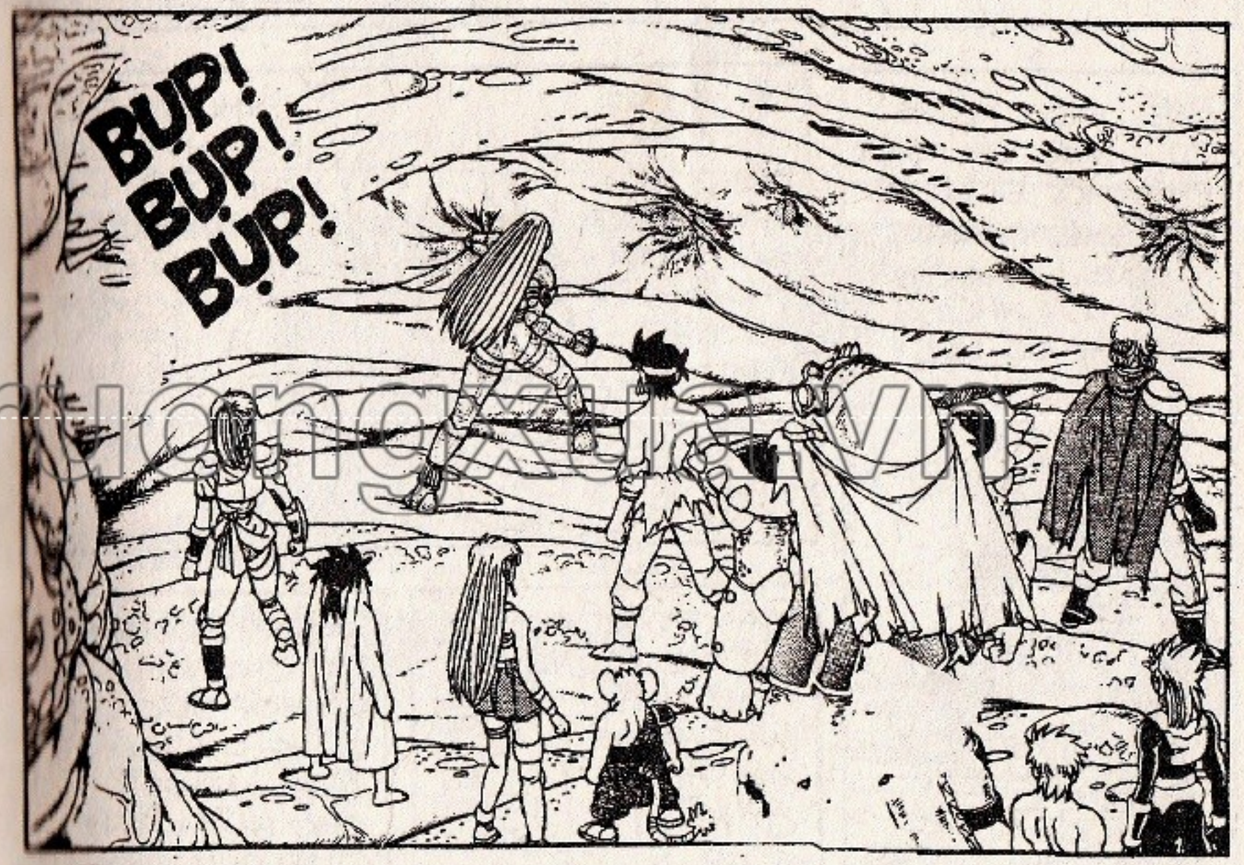

KHÔNG HẲN NHƯ VẬY ĐÂU!

MỌI NGƯỜI HÃY NHÌN XEM... MẤY CÚ ĐẤM VỪA RỒI CỦA ANH TỐT ĐEN ĐÃ ĐỂ LẠI NHỮNG "VẾT THƯƠNG" BẦM TÍM TRÊN BỨC VÁCH...

...TỪ NÃY ĐẾN GIỜ VẪN CHƯA "LÀNH" LẠI!

ĐIỀU ĐÓ CHỨNG TỎ: BỨC VÁCH NÀY PHẢN HỒI ĐƯỢC MỌI THỨ PHÉP THUẬT, NHƯNG LẠI KHÔNG CHỊU NỔI NHỮNG VA ĐẬP CƠ HỌC!

Ý CẬU NÓI CHỈ CẦN DÙNG SỨC MẠNH CƠ BẮP ĐƠN THUẦN LÀ CÓ THỂ PHÁ ĐƯỢC NÓ CHỨ GÌ?

NHƯNG SỨC MẠNH ẤY CỰ THỂ PHẢI LÀ BAO NHIÊU MỚI ĐỦ KHẢ NĂNG XUYÊN PHÁ NÓ? LIỆU CẬU TÍNH ĐƯỢC KHÔNG?

BÀN TAY CỦA TỐT ĐEN CỨNG NHƯ THẾ MÀ CHẲNG ĂN THUA GÌ NỮA LÀ...

Ừ NHỈ!

LÊÔNA NÓI ĐÚNG. DÙ CHÚNG TA CÓ HỢP SỨC LẠI, CŨNG CHỈ ĐỦ... "GÃI NGỨA" CHO BỨC VÁCH QUÁI QUỶ NÀY CHỨ KHÔNG THỂ PHÁ THỦNG NÓ ĐƯỢC!

GIÁ NHƯ CÓ CHÚ NHỌC DAI Ở ĐÂY, THÌ SỰ VIỆC ĐÃ ĐƯỢC GIẢI QUYẾT DỄ DÀNG...

HỪ... BÁC CÁ SẤU LÚC NÀO CŨNG THÀN TƯỢNG ĐẠI!

LÀM MÌNH ĐÂM RA "GHEN TỊ" VỚI HẮN.

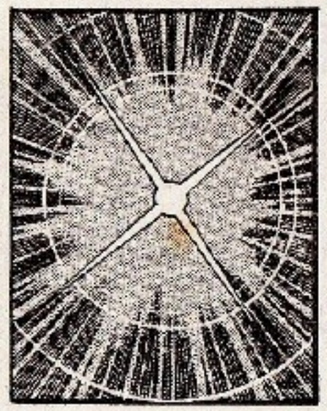

A! NHẮC ĐẾN ĐẠI TỚ MỚI NHỚ...

TỚ ĐÃ TỪNG HỌC LÓM ĐƯỢC CỦA CẬU ẤY MỘT TUYỆT CHIÊU VÔ CÙNG LỢI HẠI.

thuongmaitruongxua.vn

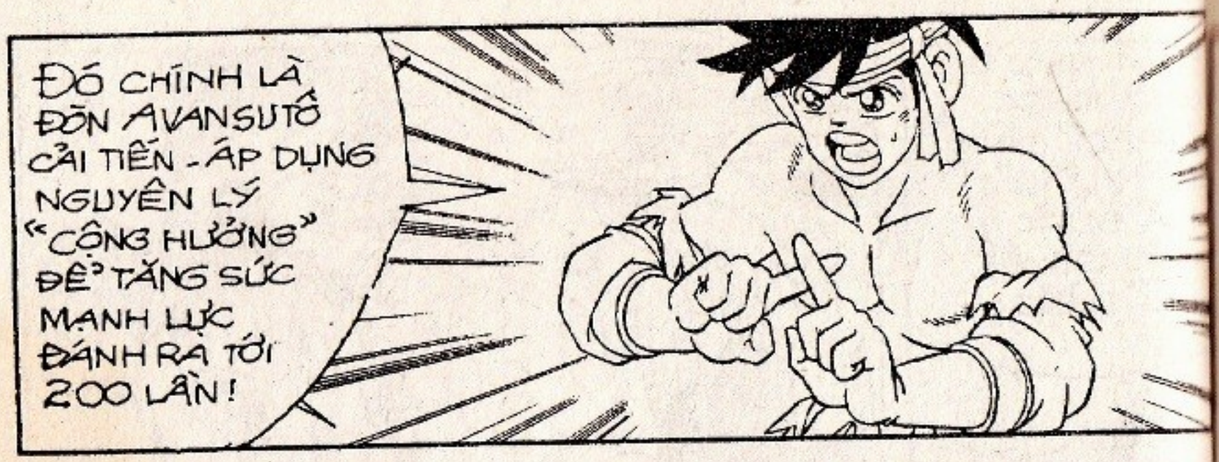

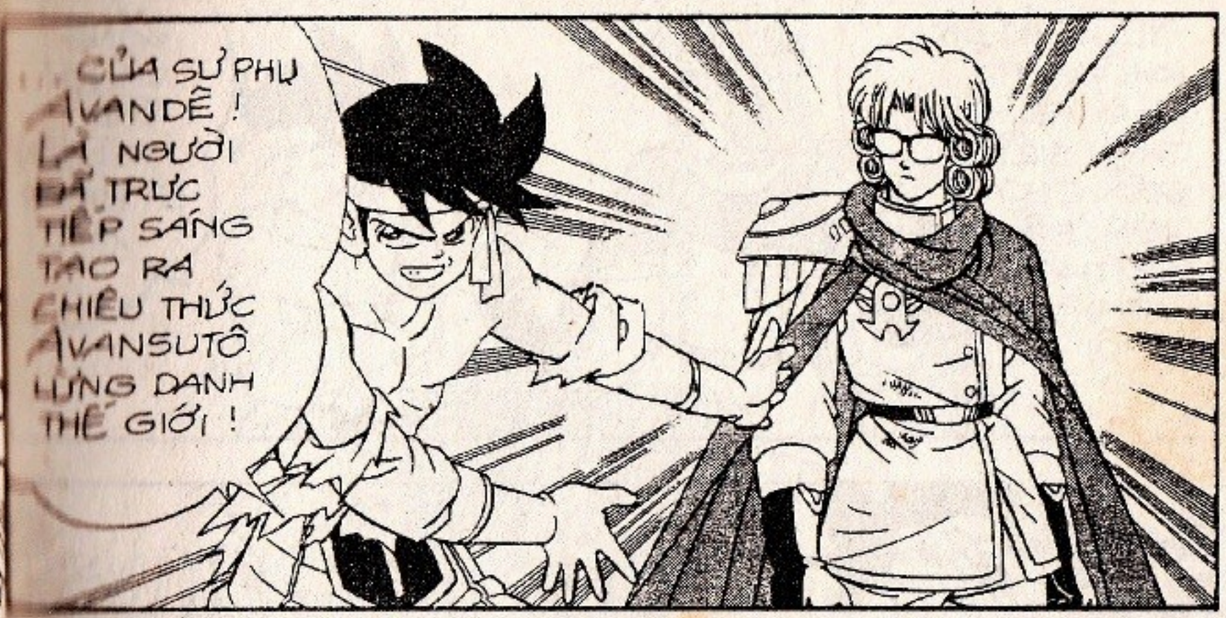

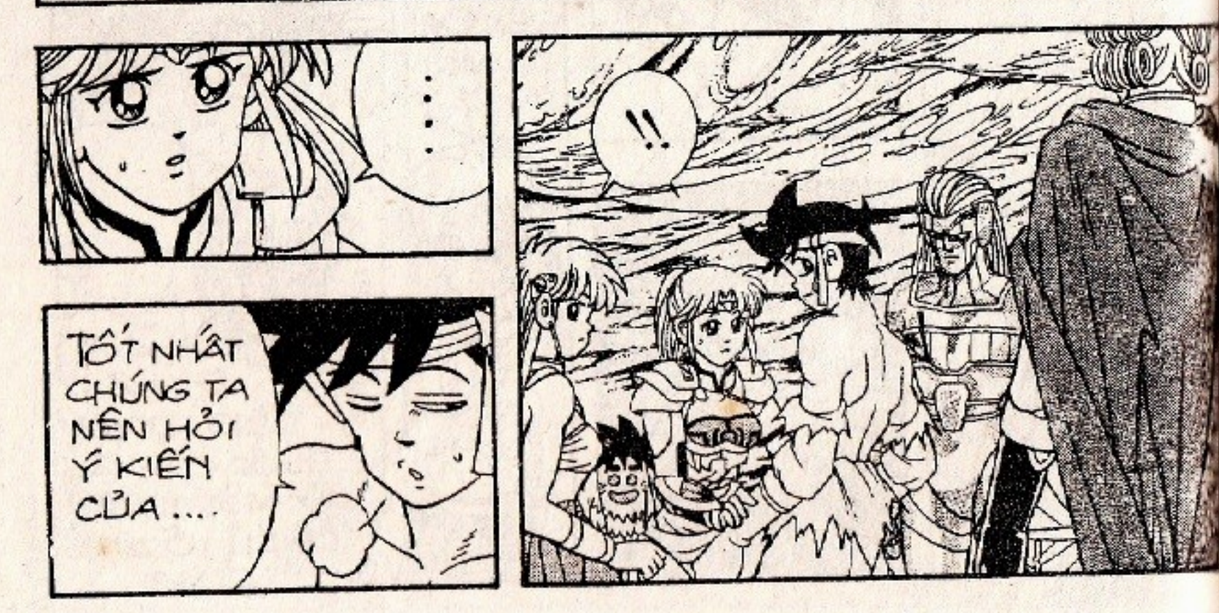

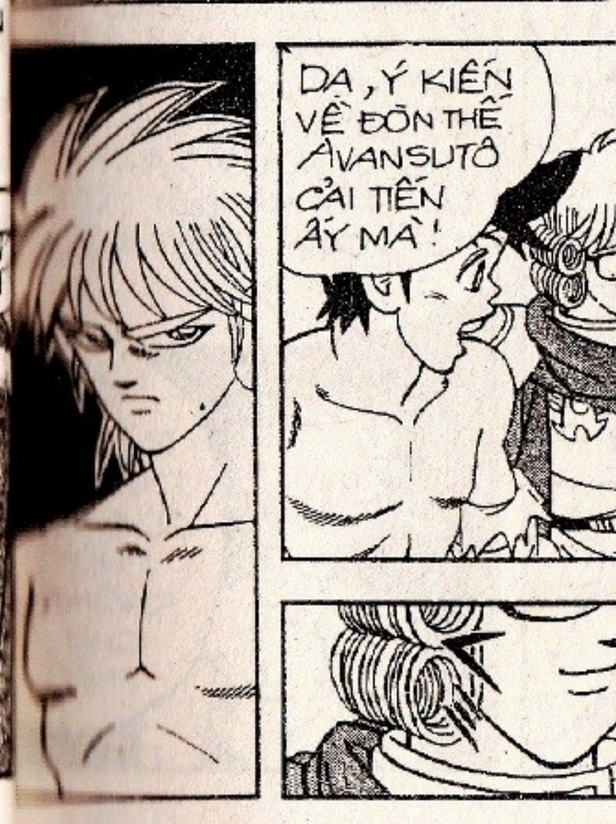

thuongmaitruongxua.vn

thuongmaitruongxua.vn

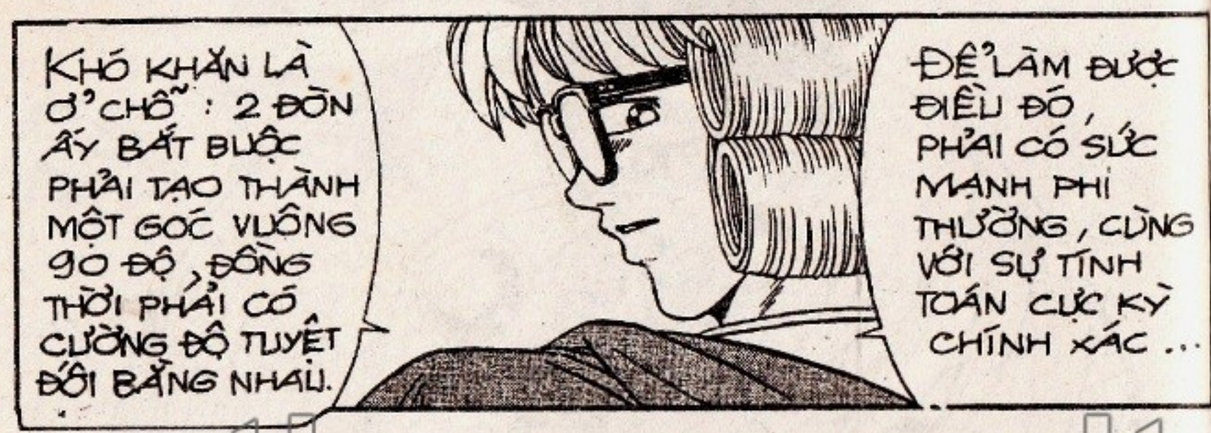

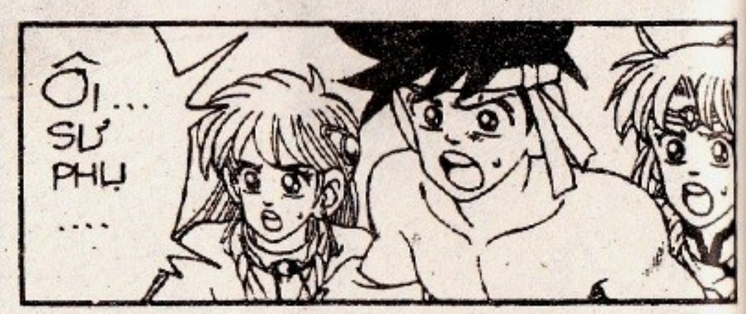

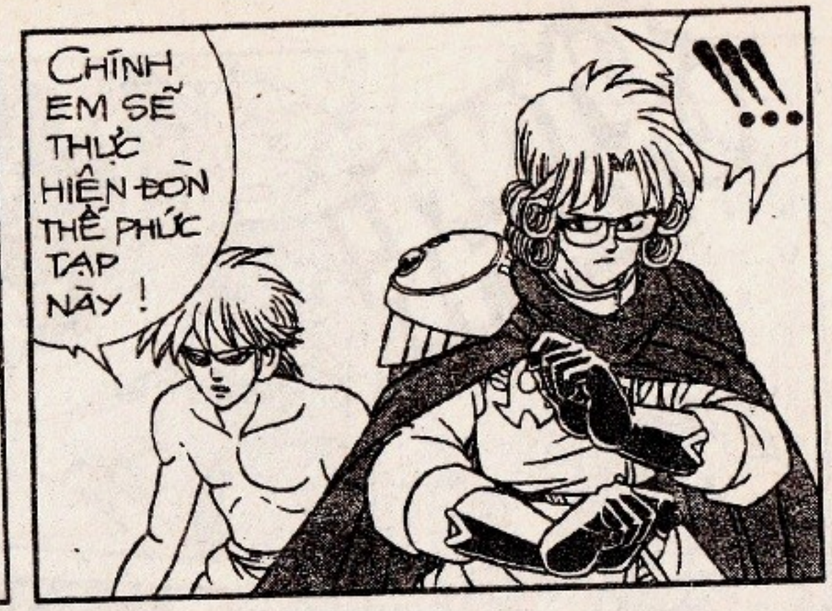

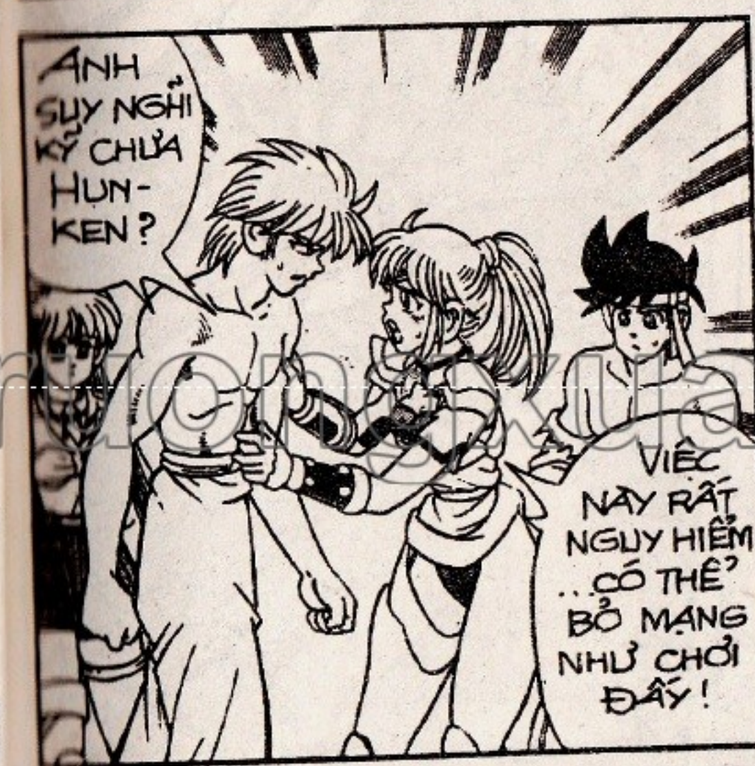

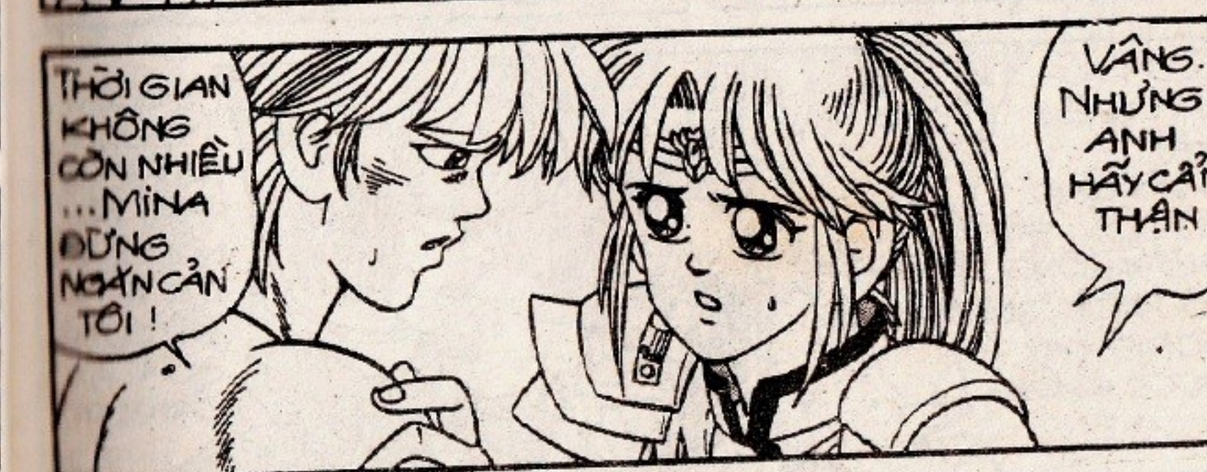

thuongmaitruongxua.vn

ỦNH! ỦNH!

ỦNH!!

SUÝT NỮA THÌ QUÊN MẤT... THẦY CHO EM HỎI : BÂY GIỜ KHÔNG CÓ KIẾM, EM DÙNG TAY ĐƯỢC KHÔNG Ạ ?

ĐƯỢC ! NHƯNG TRƯỚC HẾT PHẢI VẬN NỘI CÔNG ĐỂ TĂNG ĐỘ CỨNG CỦA 2 CÁNH TAY

ÔNG AVANDÊ ! XIN PHÉP CHO TÔI CÓ Ý KIẾN...

!!!

TÔI CÓ SẴN ĐÔI TAY BẰNG KIM LOẠI ĐÂY... TẠI SAO KHÔNG ĐỂ TÔI THỰC HIỆN THAY CHO, CÓ PHẢI TIỆN HƠN KHÔNG ?

BÌNH NHÌ TỐT ĐEN À ?

LIỆU ANH CÓ LẠM NỔI KHÔNG ?

ĐỪNG LO ! TÔI ĐÃ TỪNG THẤY ĐẠI THI TRIỂN ĐÒN NÀY MỘT LẦN...

KHI ẤY TÔI CÒN LÀ ĐỐI THỦ CỦA CÁC BẠN.

THÔI KHÔNG BÀN CÃI NỮA ! TẤT CẢ TRÁNH RA MAU !

thuongmaitruongxua.vn

KHÔNG ĐỢI MỌI NGƯỜI CÓ Ý KIẾN, RÔBÔ TỐT ĐEN QUẮC MẮT LÊN, BẮT ĐẦU VẬN NỘI CÔNG LÊN ĐÔI BÀN TAY..

CẨN THẬN ĐẤY !!!

KHÔNG XONG RỒI...

DỪNG LẠI MAU TỐT ĐEN ! CỔ TAY ANH SẮP GẪY RỒI KIA !

KHÔNG SAO ...CHỈ LÀ VẾT NỨT NHỎ...TÔI CHỊU ĐỰNG ĐƯỢC MÀ !

TÔI RA LỆNH CHO ANH DỪNG LẠI NGAY !!!

...

ĐỒ CỨNG ĐẦU CỨNG CỔ !

ÔNG BẠN NÓI NHIỀU QUÁ !

LÀM ƠN GIỮ IM LẶNG ĐƯỢC KHÔNG?

!!?

TÔI ĐANG VẬN NỘI CÔNG...

NHẰM TẠO RA NGUỒN LỰC CÔNG PHÁ ĐẠT MỨC TỐI ĐA, GẦN TƯƠNG ĐƯƠNG VỚI THẦN KIẾM CỦA ĐẠI.

thuongmaitruongxua.vn

ĐỂ THỰC HIỆN ĐÒN NÀY, ĐẠI PHẢI SỬ DỤNG ĐẾN THANH KIẾM BẢU ÔRIHANCÔN

TUY KHÔNG CÓ KIẾM, NHƯNG ĐÔI TAY TÔI CÓ CÙNG MỘT CHẤT LIỆU VỚI THẦN KIẾM CỦA ĐẠI...

TRÊN CƠ SỞ ĐÓ, TÔI TIN CHẮC MÌNH SẼ THÀNH CÔNG.

BẰNG NHƯ NGƯỢC LẠI, TÔI CÓ CHẾT VÌ KIỆT SỨC CŨNG HÀI LÒNG NHẮM MẮT. VÌ ĐÃ CỐ LÀM MỘT VIỆC CÓ ÍCH CHO ĐỜI, CHO LOÀI NGƯỜI.

DẤU ẤN RỒNG THIÊNG

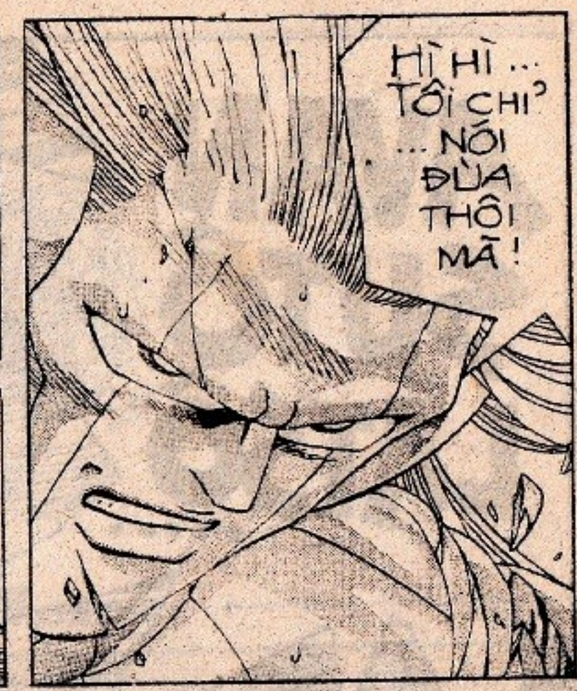

truyenqmaitruongxua.vn

AVAN SUTÔ LÁTSÔ.....

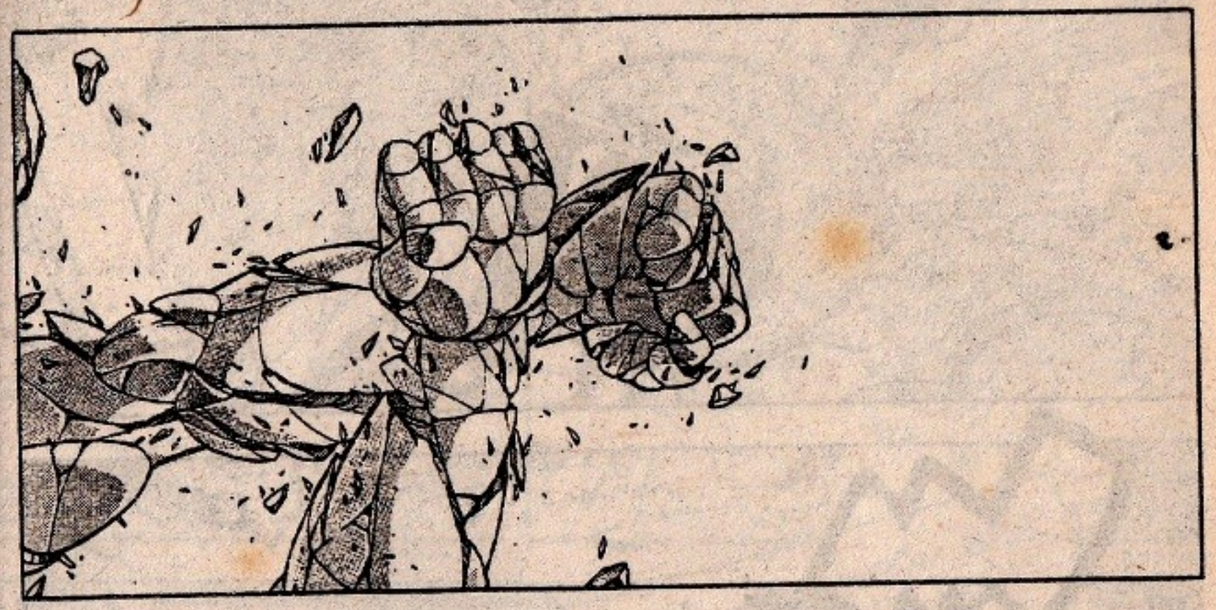

thongmaitruongxua.vn

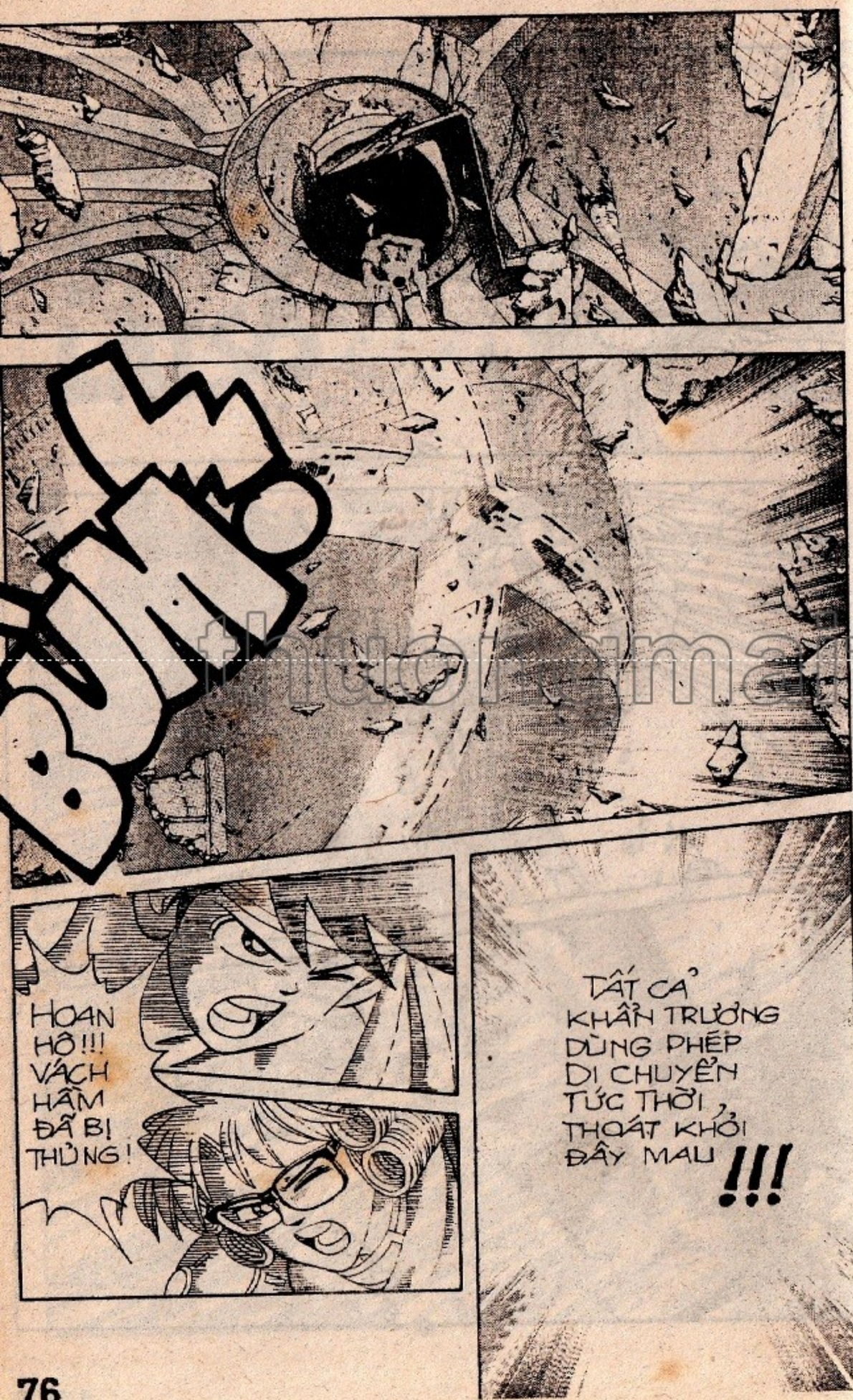

thuongmaitruongxua.vn

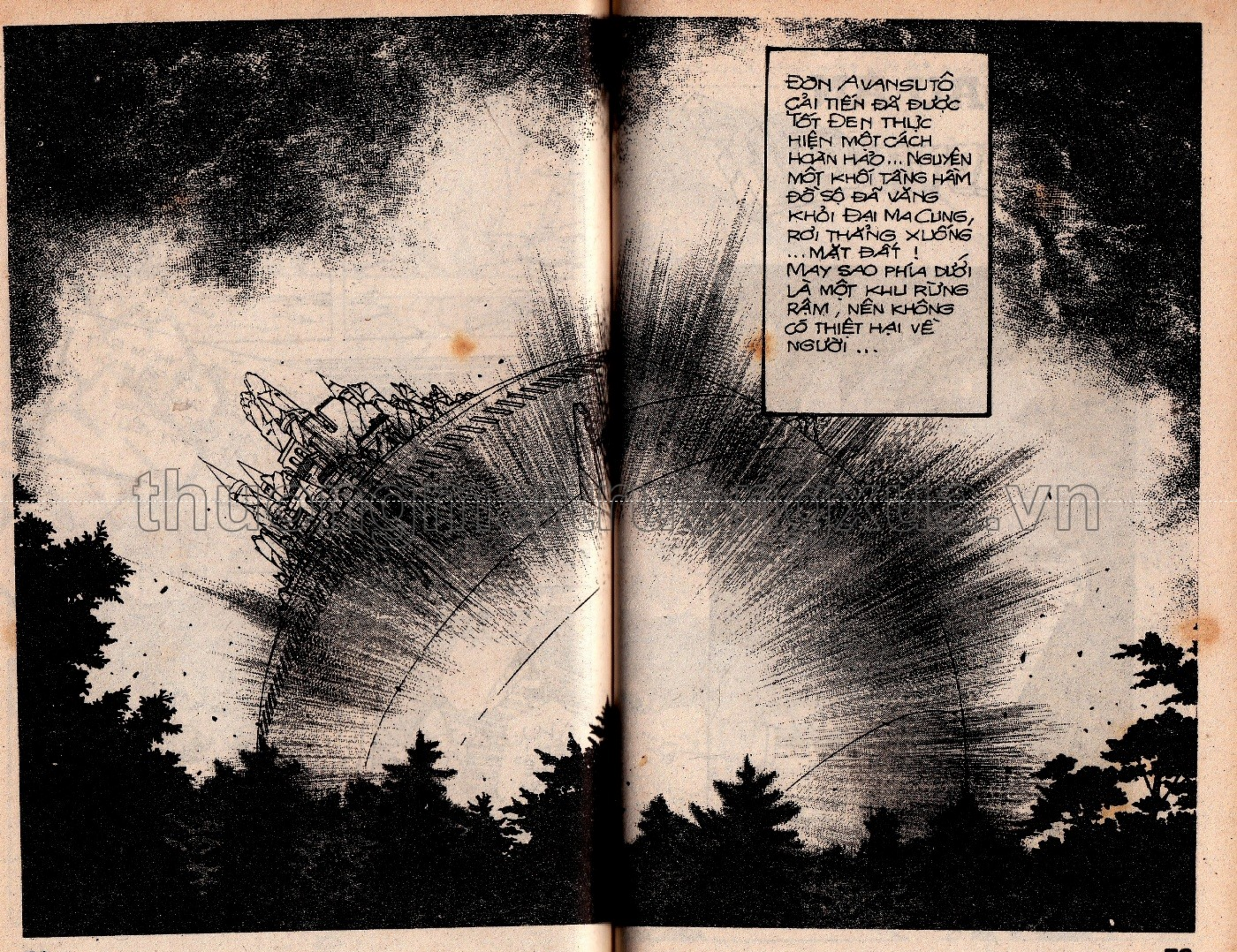

thuvienphimmoi.com.vn

DẤU ẤN RỒNG THIÊNG

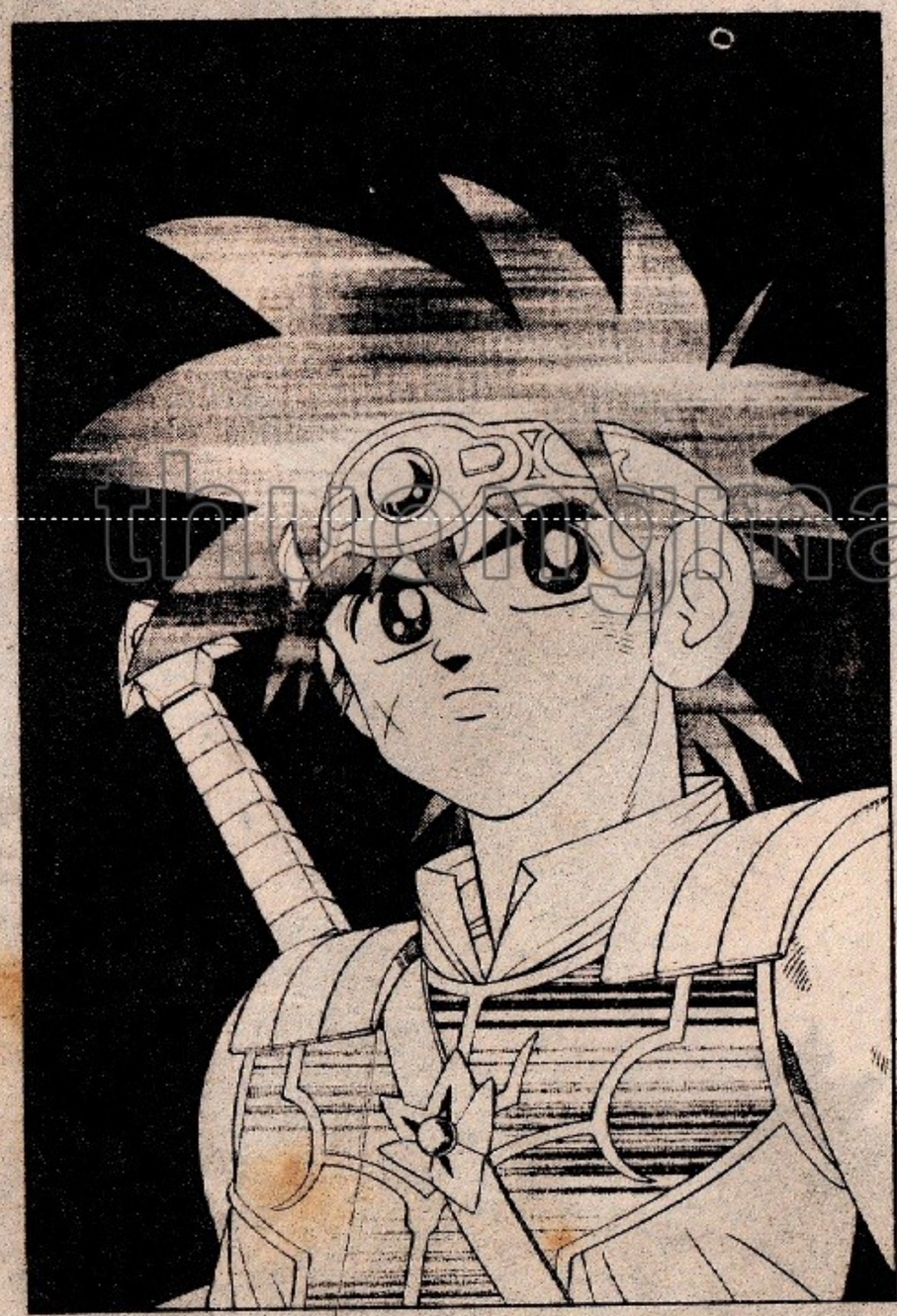

thuongmaitruongxua.vn

MỘT CỤM LỬA KHỔNG LỒ CHỢT BÙNG LÊN NGAY NƠI KHỐI TẢNG HẦM VỪA RƠI XUỐNG.

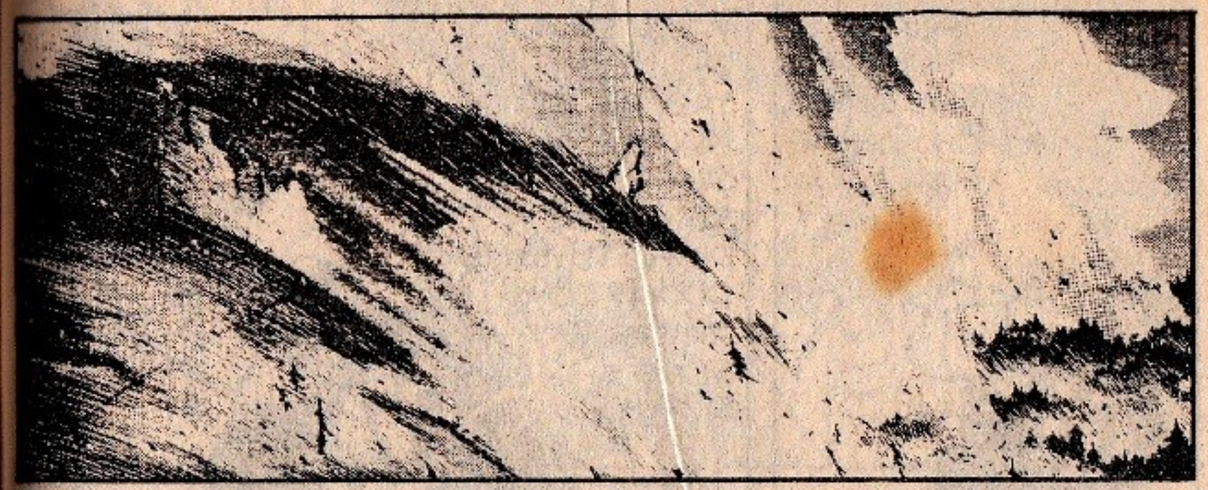

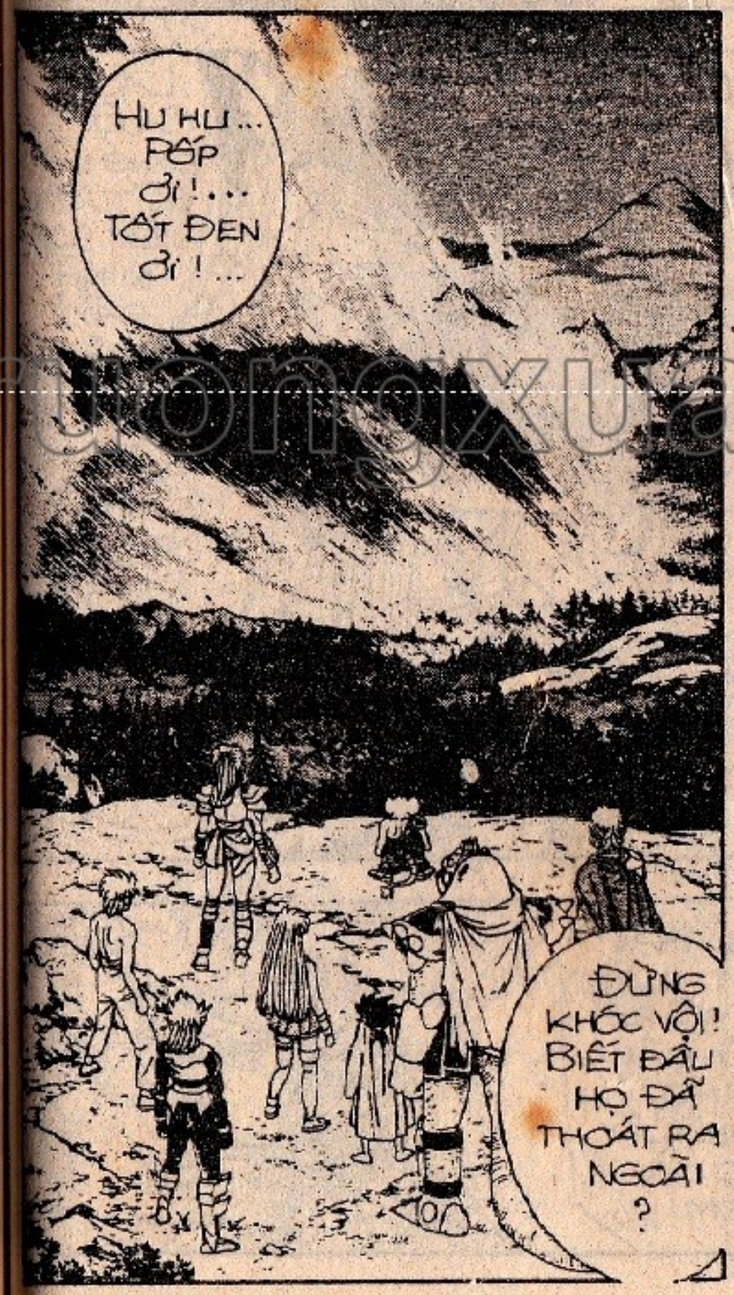

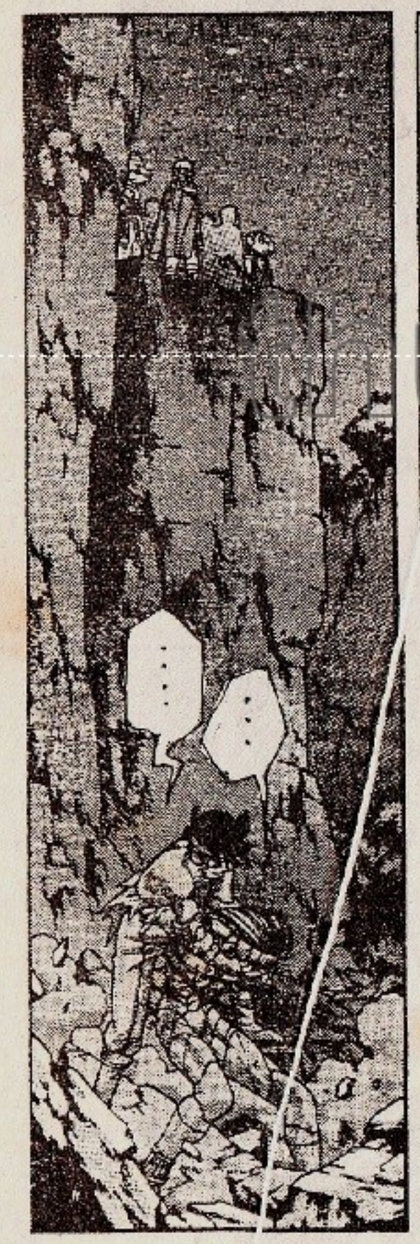

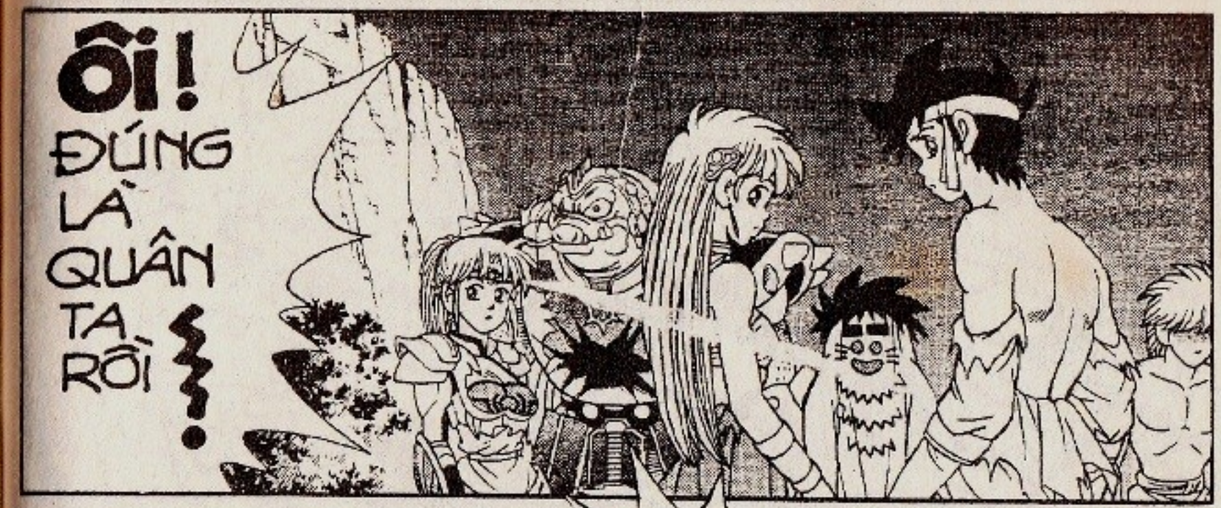

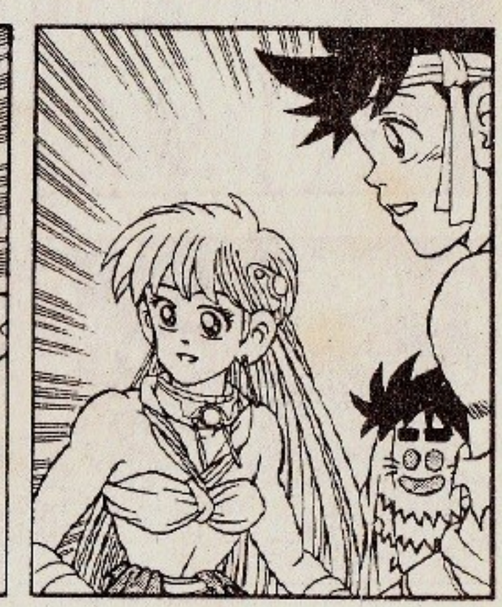

lonmaituongtaiva

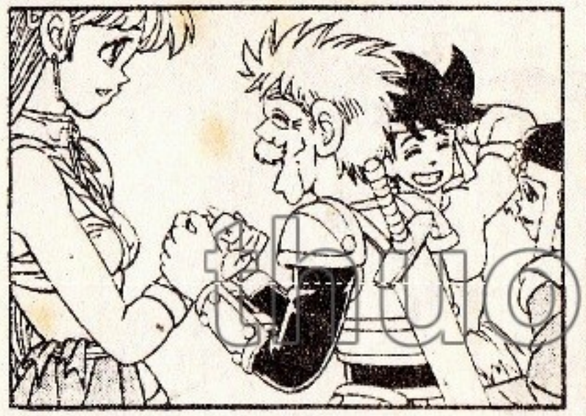

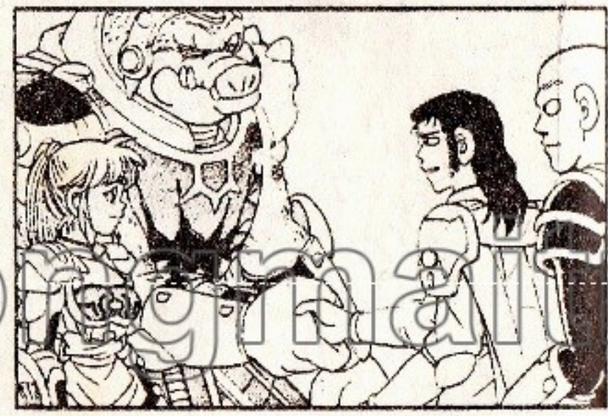

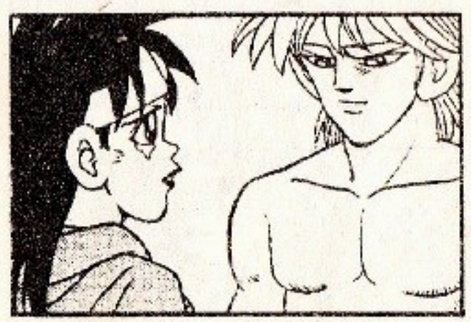

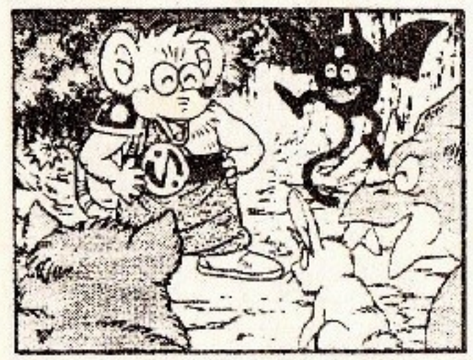

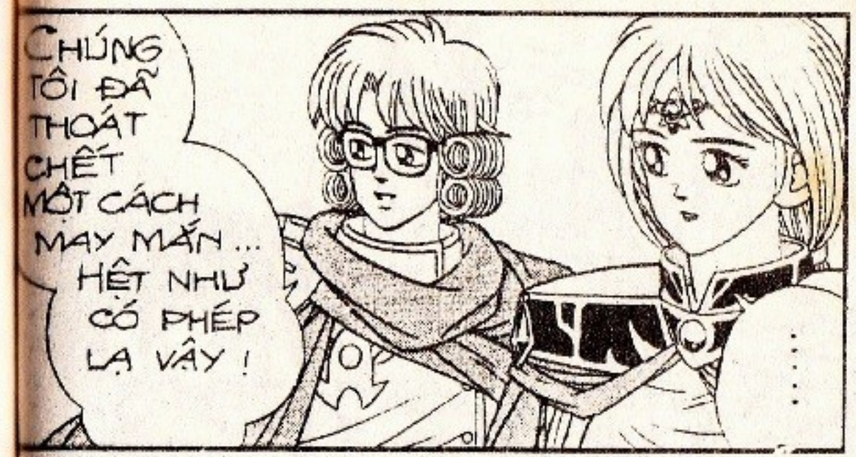

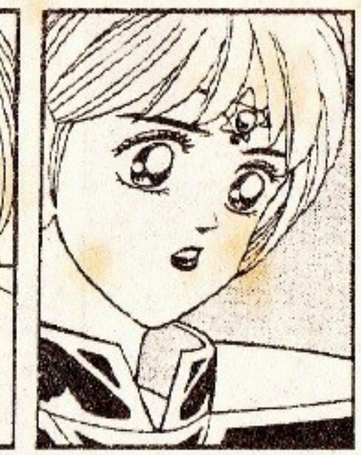

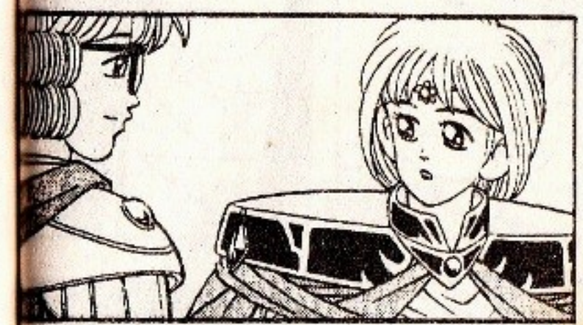

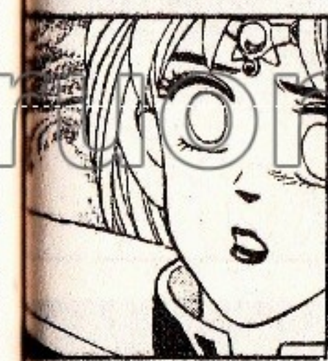

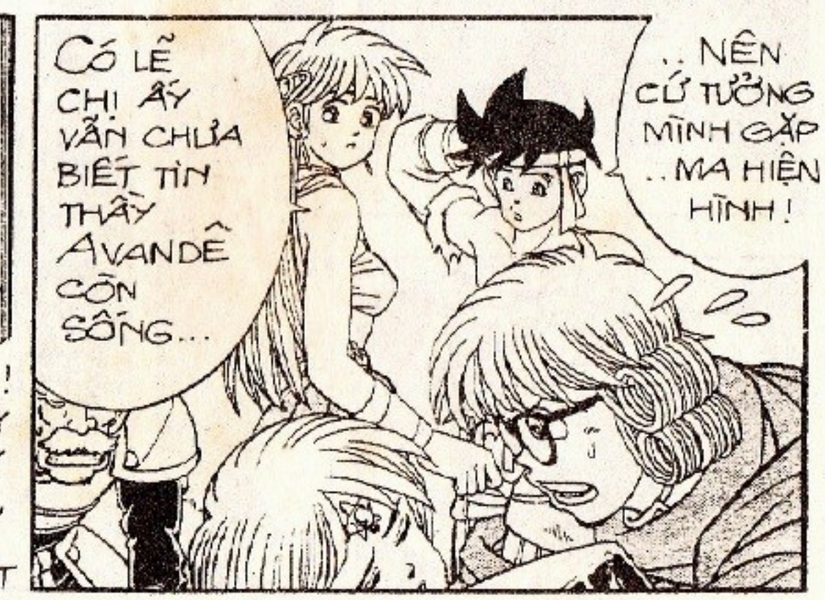

thuongmaitruongxua.vn

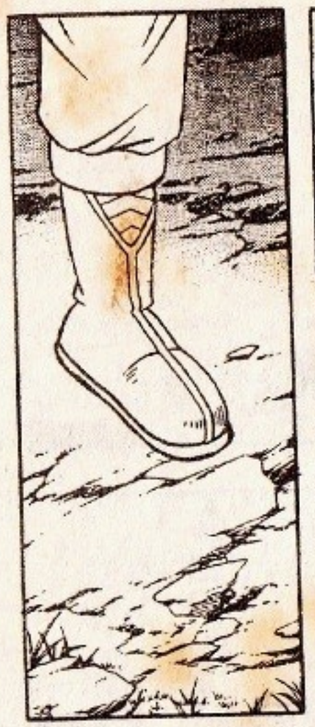

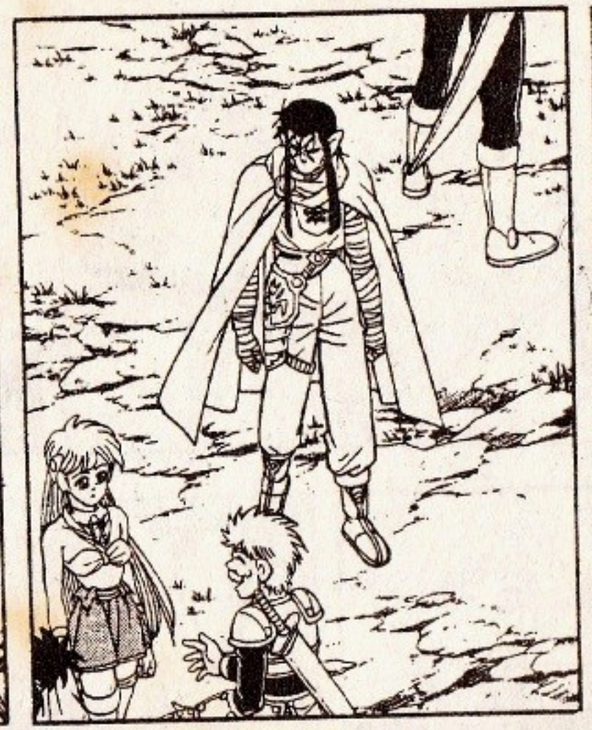

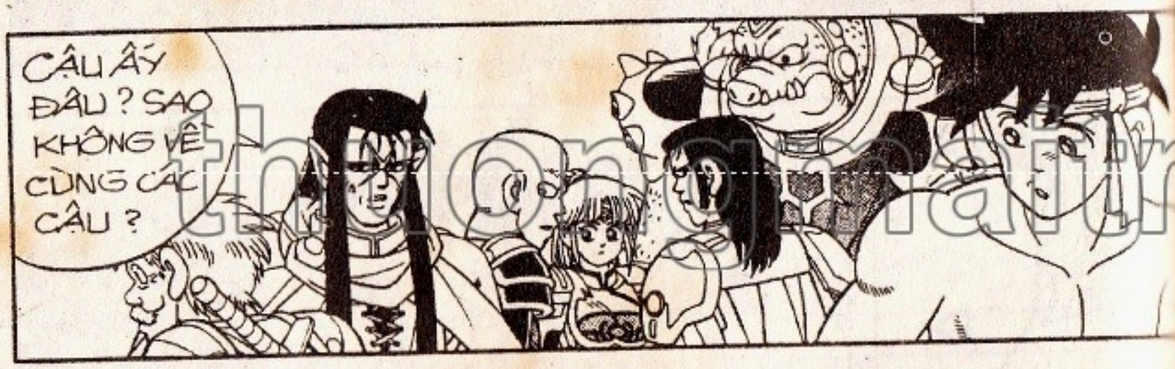

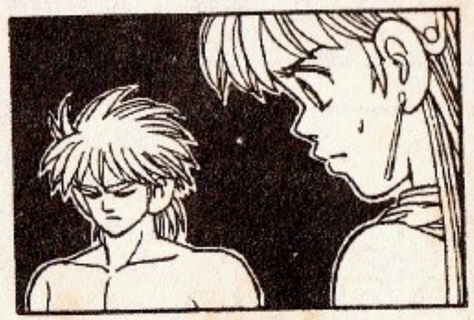

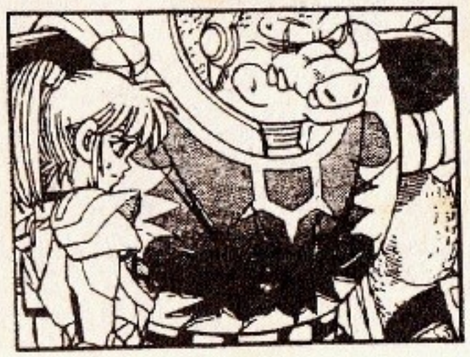

DẤU ẤN RỒNG THIÊNG

thuongmaitruongxua.vn

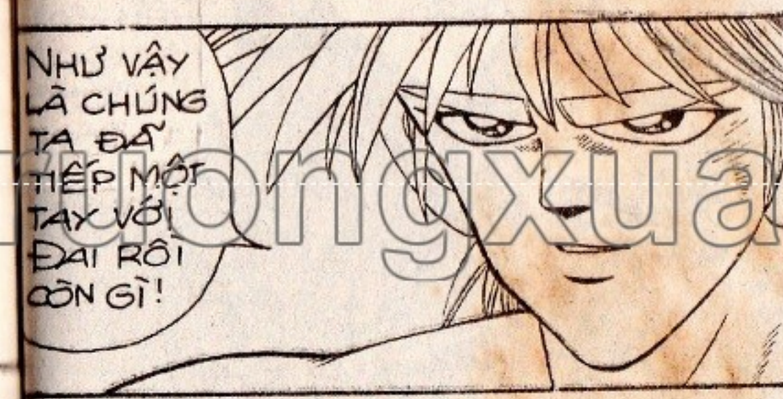

truyenmaitruongxua.vn

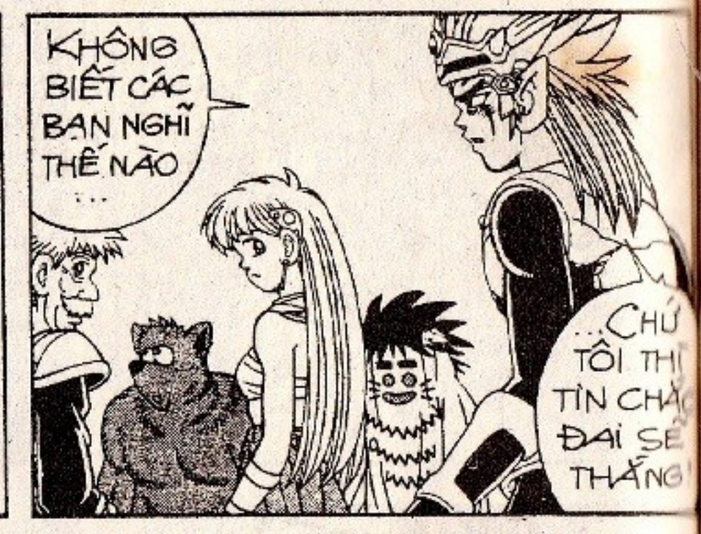

TIẾNG NỔ DO TẤT ĐEN GÂY RA VỪA RỒI ĐÃ LÀM KHỐI TẦNG HẦM TÁCH KHỎI ĐẠI MA CUNG, ĐỒNG THỜI GÂY RA 1 CÚ VA ĐẬP CỰC MẠNH, HẤT VĂNG CẢ ĐẠI LẪN MA VƯƠNG RA XA...

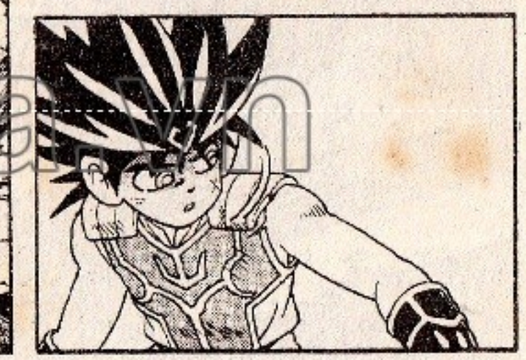

truyentranhtruongxua.com

Ồ! MÌNH ĐÃ NHÌN THẤY MẶT ĐẤT THÂN YÊU PHÍA DƯỚI KIA!

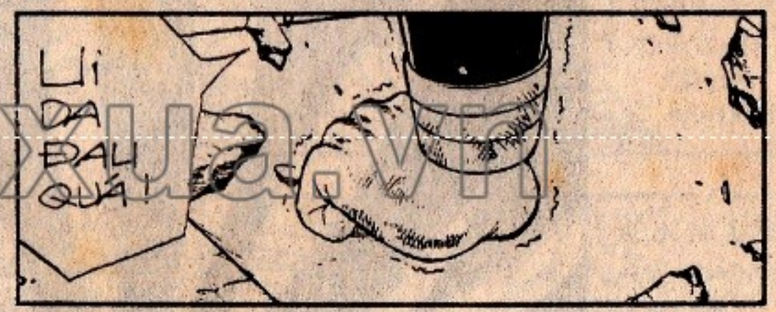

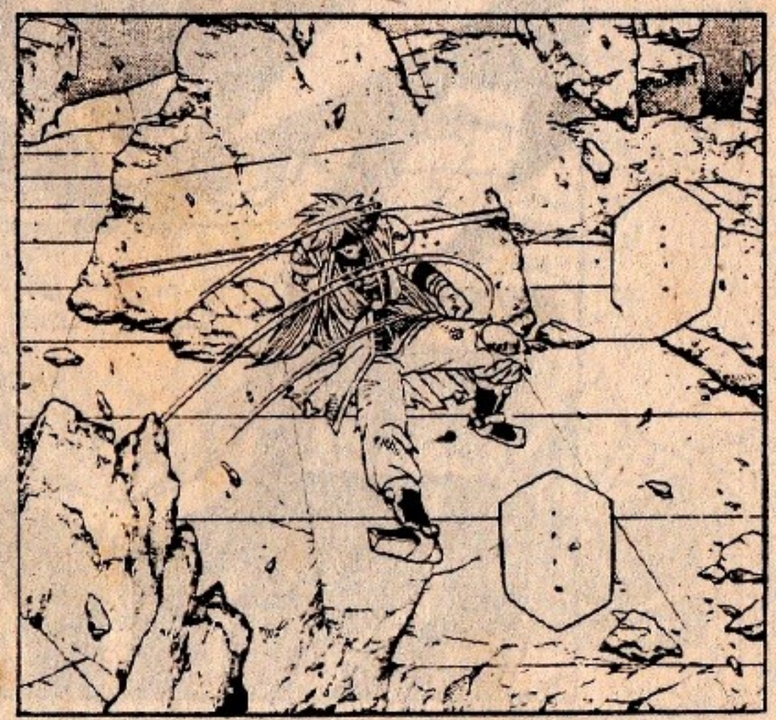

truyenmaitruongxua.vn

DẤU ẤN RỒNG THIÊNG

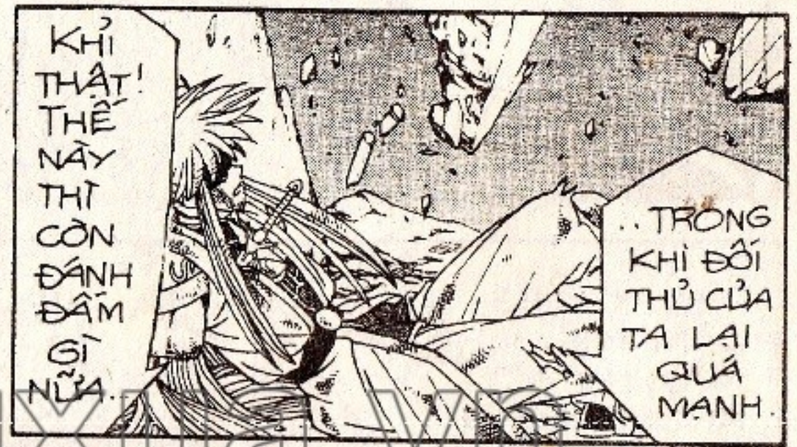

thuongmaitruongxua.vn

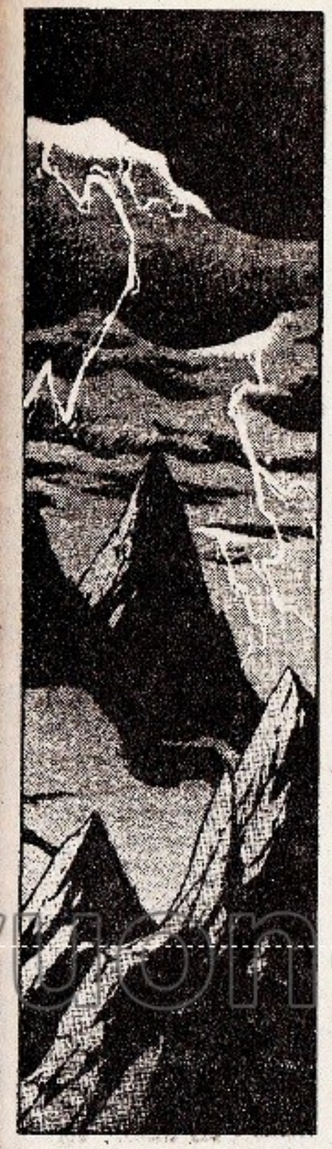

thuongmaitruongxua.vn

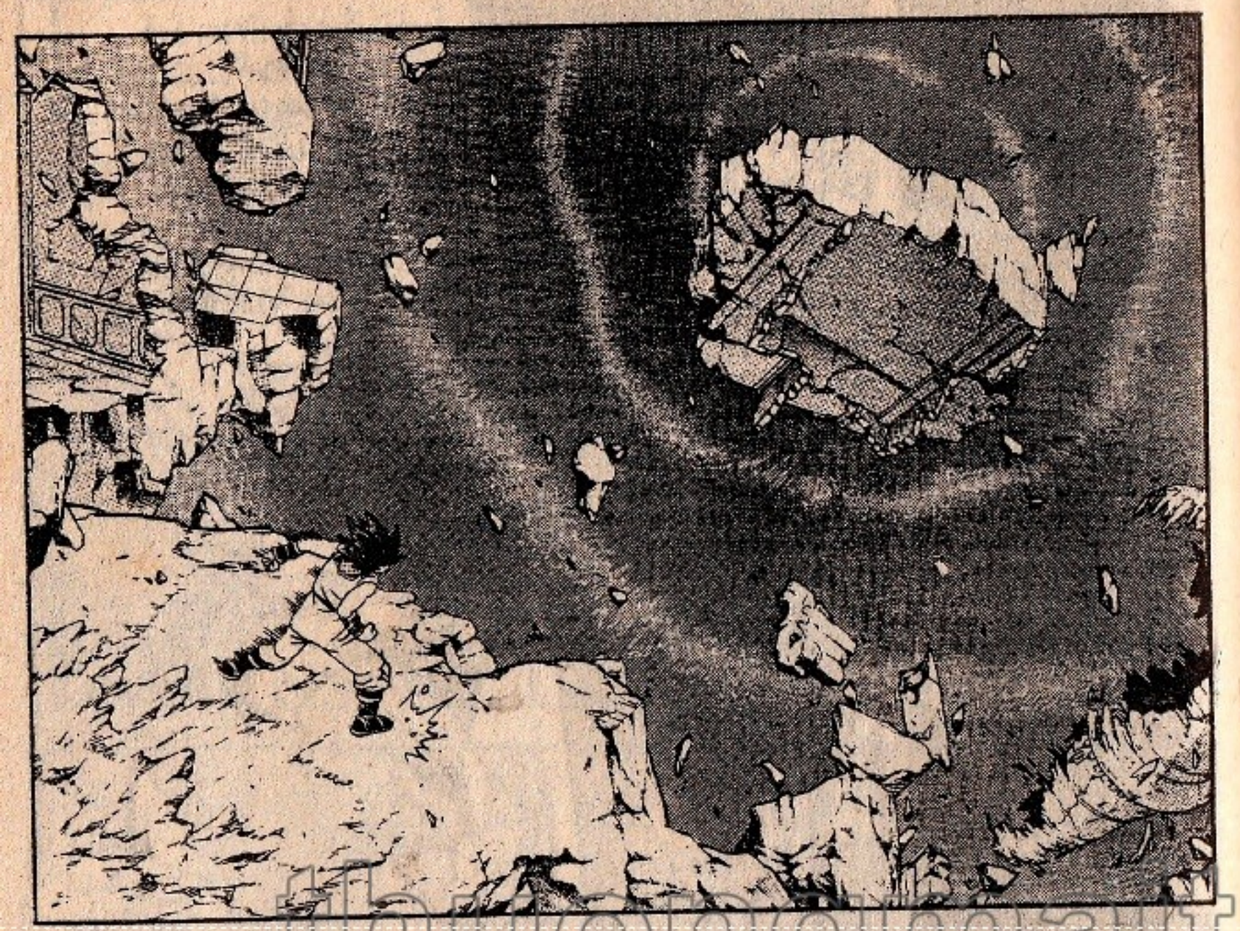

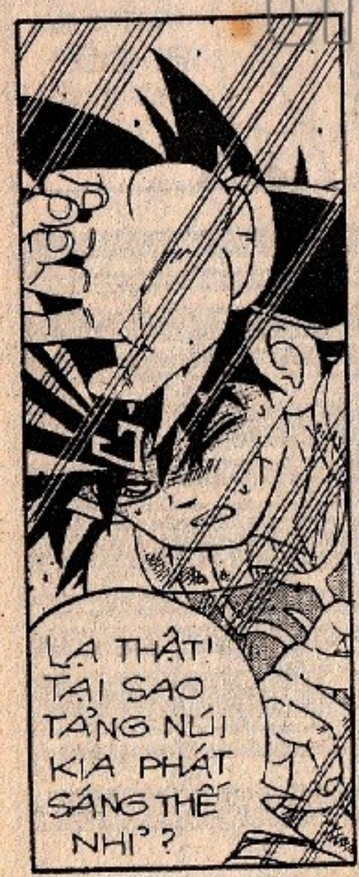
LẠ THẬT! TẠI SAO TẢNG NÚI KIA PHÁT SÁNG THẾ NHỈ ?

ĐẠI MA VƯƠNG! ĐÚNG LÀ HẮN RỒI !!!

?

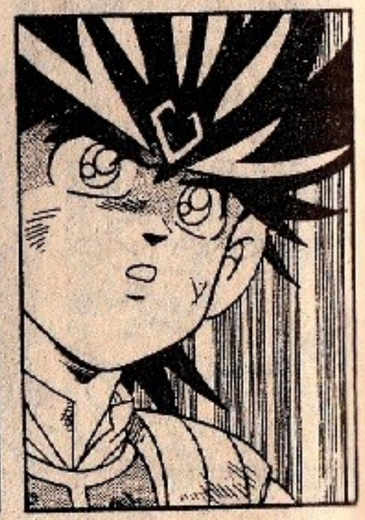

ĐẠI VỪA TRỜ TỚI ĐÃ HỐT HOẢNG CHỰNG NGAY LẠI... BỞI MỘT TẢNG NÚI ĐÁ ĐEN CAO SỪNG SỮNG ĐÃ ĐỨNG ÁN NGỮ NGAY TRƯỚC MẶT !

ĐẠI ÁC MA! MI ĐÂY Ư ?

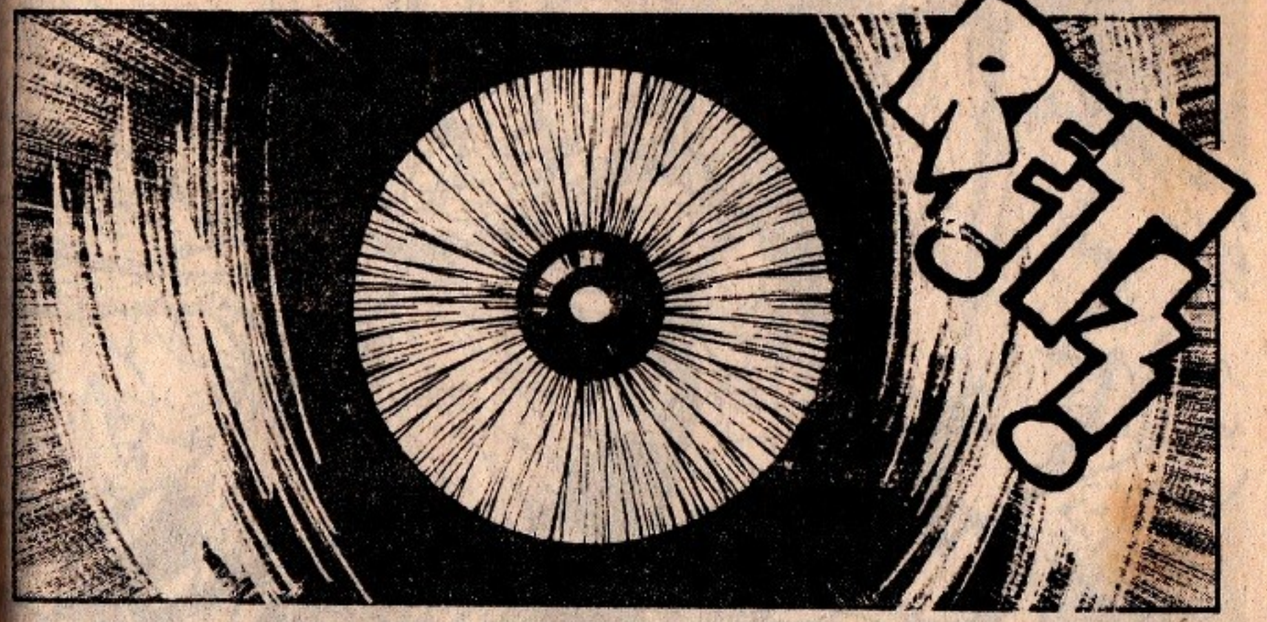

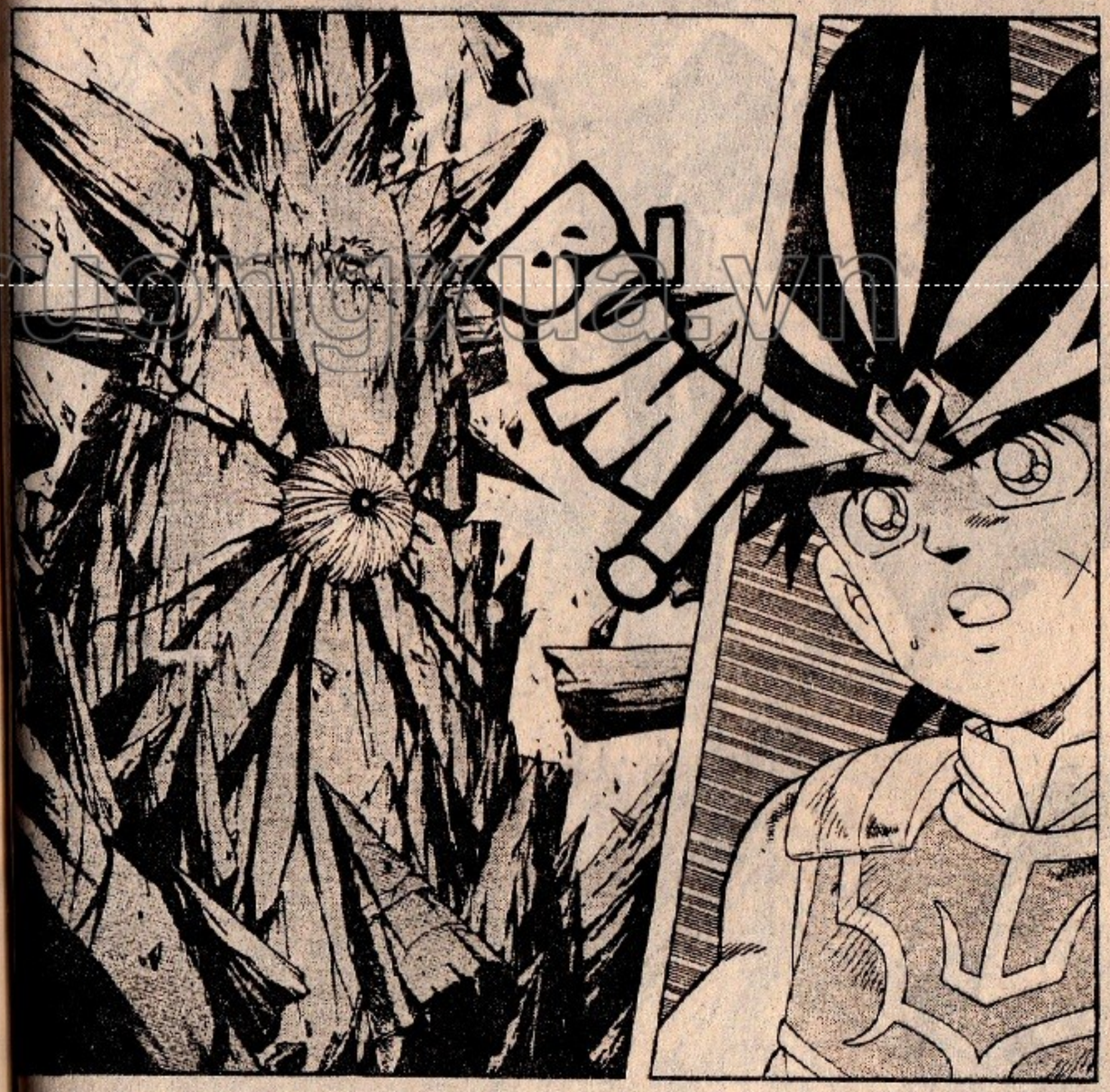

thuongmaitruongxua.vn

thuongmai.truongxua.vn

DẤU ẤN RỒNG THIÊNG

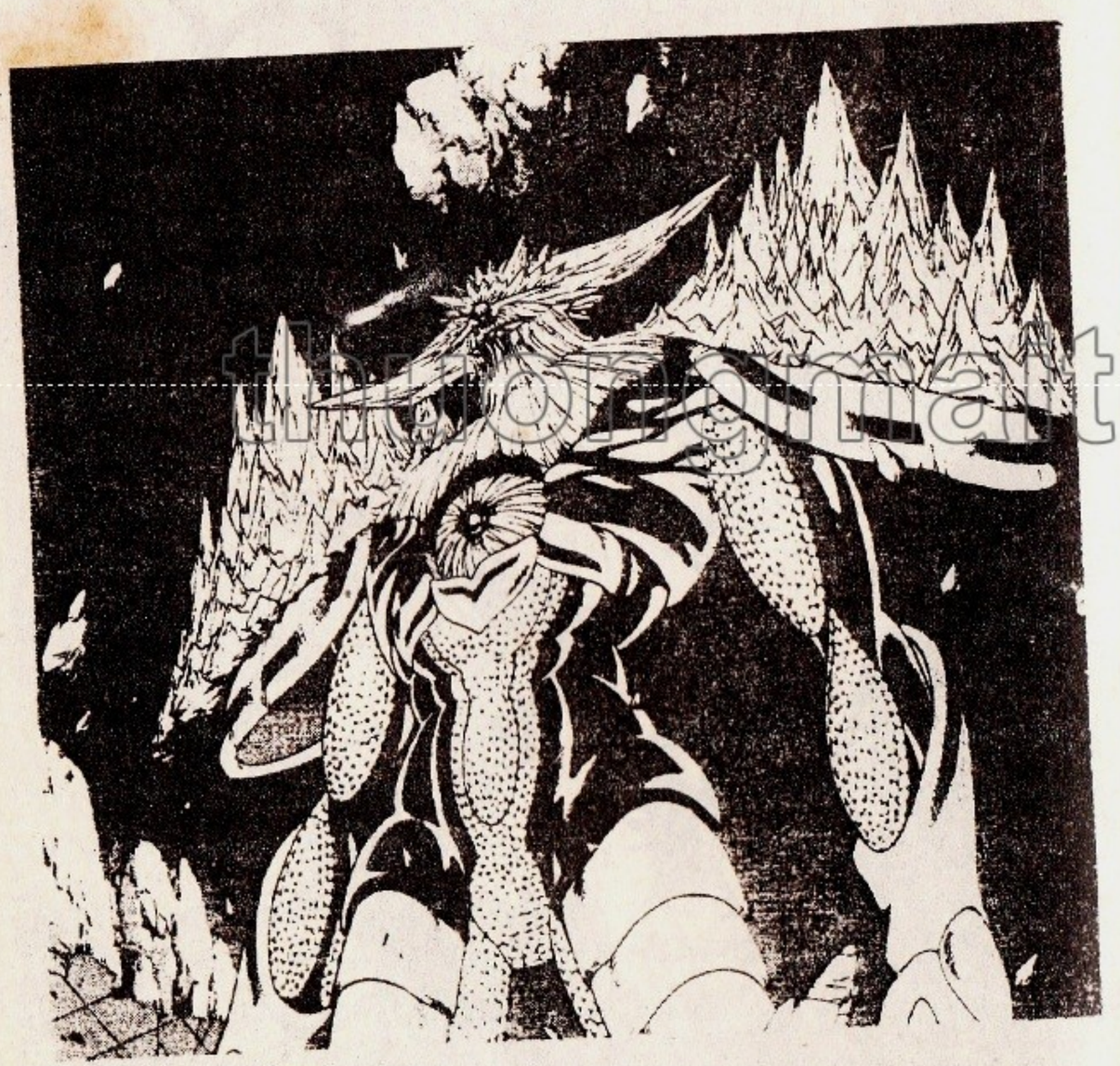

thuongmaitruongxua.vn

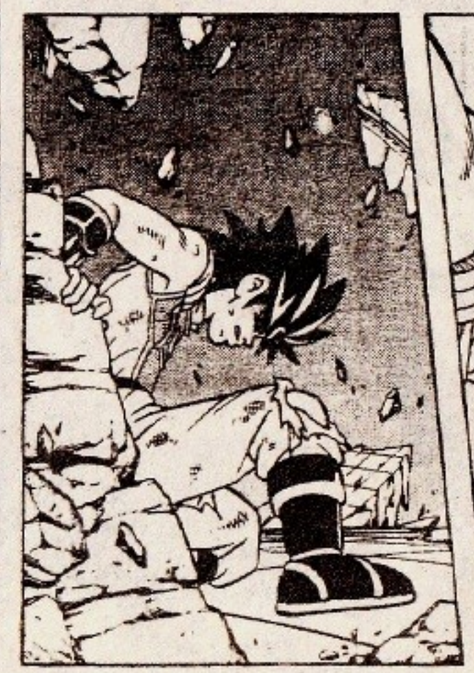

thuongmaitruongxua.vn

thuongmaitruongxua.vn

Hết tập 58, mời các bạn đón xem tập 59 (cũng là tập cuối cùng của bộ truyện), mang tên:

CA KHÚC KHẢI HOÀN

phát hành vào thứ Sáu tuần tới (27-3-1998)

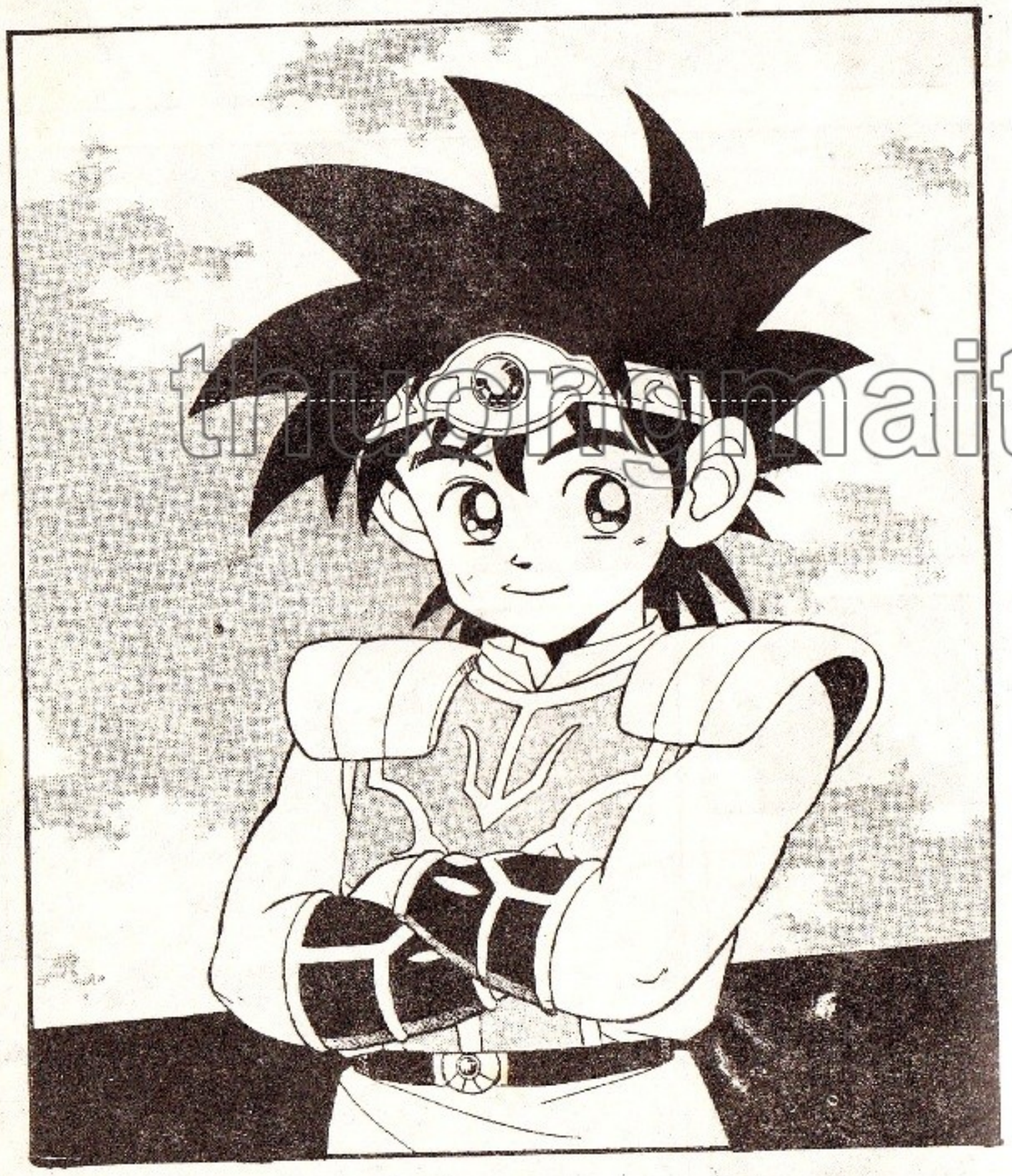

BẠN ĐỌC CHÚ Ý !!!

Ở tập 59 (tập cuối cùng) phát hành vào tuần tới, Đại dũng sĩ và nhóm bạn sẽ giành một số trang, giới thiệu cùng các bạn MỘT BỘ TRUYỆN TRANH MỚI (được phát hành tiếp theo sau bộ DẤU ẤN RỒNG THIÊNG này)

Bộ truyện mới có tên là gì? Gồm những nhân vật nào? Nội dung ra sao?....
Tất cả đang nằm trong vòng ...bí mật, và chỉ "bật mí" ở những trang cuối của tập 59 mang tên CA KHÚC KHẢI HOÀN.

MỜI CÁC BẠN CHUẨN BỊ ĐÓN XEM!!!

thuongmaitruongxua.vn

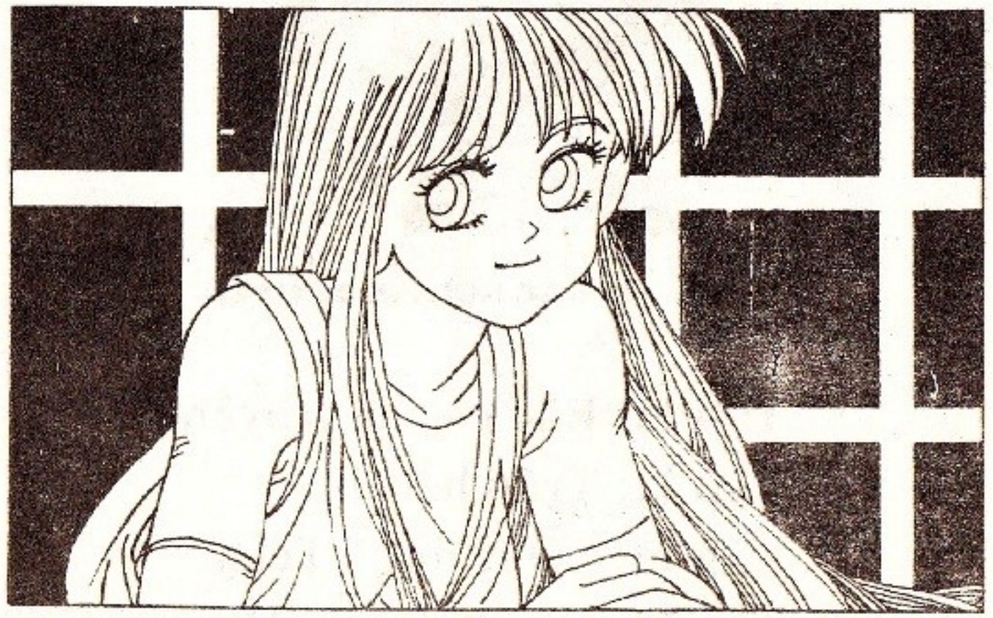

Từ ngày 7-4-1998, mời các bạn đón đọc

"CHIE- Cô bé hạt tiêu"

bộ mới, phát hành mỗi tuần một tập vào thứ ba !

Trong tháng 4- 1998, các bạn sẽ gặp lại Chie và những người thân nhất của Chie qua những chuyện vui và bất ngờ, đầy lôi cuốn trong các tập :

Tập 11: Rắc rối...di truyền !
Tập 12: Trận hải chiến
Tập 13: "Quý ông" Tetsu
Tập 14: Quà tặng của Hiramê

CÁC BẠN HẲN CÒN NHỚ...

Tối ngày đi rong và đánh nhau với bọn du côn, ấy là ông bố Tetsu của cô bé Chie. Tetsu không mó tay vào việc nhà, cũng chẳng thèm đi tìm việc làm để nuôi vợ con...

Bà nội của Chie lúc trước định trao lại quán chả nướng của mình cho Tetsu để giúp con trai có nơi buôn bán, sau đành phải giao hẳn quán ấy cho Chie trông nom dù cô bé mới học lớp 5. Vì vậy, suốt cả mười tập truyện đầu , chắc các bạn còn nhớ Chie học...chẳng khá lắm. Cũng vì mỗi tối quạt chả bán cho đủ loại khách khác nhau nên dạo ấy Chie cũng chẳng hiền gì....

thuongmaitruongxua.vn

CÒN BÂY GIỜ THÌ...

Bây giờ thì Chie đã ngoan hơn, nên mẹ của Chie là cô Yôshikô đã đồng ý với Nhà xuất bản Kim Đồng cho phát hành tiếp các truyện về Chie. Qua "Chie- cô bé hạt tiêu" bộ mới, các bạn sẽ gặp lại Chie từ nay dễ thương hơn nhiều, với tình bạn thắm thiết cùng Hiramê và những câu chuyện đầy bất ngờ trong cuộc sống thường ngày từ nhà tới trường và xoay vòng quanh phố Nishihagi...

Ở TẬP 11, MASARƯ BẢO LÀ...

Masarư "đẹp trai, con nhà giàu, học giỏi" chính là lớp trưởng của Chie đó, các bạn còn nhớ chứ ?

Masarư gì cũng giỏi, chỉ phải cái tánh háo thắng và hay ganh tị, thích nói xấu bạn bè và...thù dai.

Một hôm, Masarư bỗng rêu rao là Chie sau này sẽ thành "Tetsu thứ hai" ! Một câu nói kinh khủng, bởi vì hình như Masarư nói đúng mới chết chứ ! Này nhé, Tetsu cười nhăn răng thì Chie cũng vậy. Tetsu chạy khỏe, đánh nhau khỏe và ăn cũng khỏe trong khi Chie cũng thường xếp hạng cao trong giờ thể dục và hay về nhất trong nhiều môn thể thao...

Những hình ảnh về ông bố Tetsu lấm tật xấu cứ ám ảnh tâm trí Chie, vì Masarư bảo là Chie bị...di truyền từ Tetsu ! **"RẮC RỐI...DI TRUYỀN"** thật sao ?

Chuyện ấy thì cả nhà văn nghiệp dư Hanai (là thầy của Tetsu thuở nhỏ) cũng chưa biết trả lời sao cho Chie hết lo. Nhưng rồi ông ấy đã nghĩ ra một kế. Kế gì ư ? Mời các bạn đón xem Tập 11, phát hành vào ngày 7-4-1998 nhé.

Đặc biệt, ở tập này còn có chuyện kể thêm của mèo Giunio về chiếc khăn quàng cổ của chú. Một...thế giới mèo hoang, ngang tàng mà cũng rất tình cảm, sẽ mở ra từ câu chuyện của Giunio...

Đây là Giunio, chú mèo giang hồ trẻ tuổi nay lại muốn được ông chủ (là bác chủ quán bánh xèo ấy mà) xem như...con. Và Giunio bảo rằng:

".Chà, Chie bộ mới ở Việt Nam thật là lắm chuyện bất ngờ. Nhất là chuyện cô bé Hiramê bạn của Chie đoạt giải vẽ tranh của tỉnh vì có một bức hoa xuất sắc làm Tetsu...đau bụng mất mấy ngày !

Còn nữa, lão chủ của băng xã hội đen "Địa ngục" lại xuất hiện, mở lò võ, rồi cả gan dám ứng cử vào hội đồng thành phố để "trị tội" Tetsu. Cái lão Raymond Tôbita ấy ngày một thông minh hơn mới đáng sợ chứ, eo ơi !

Nếu chưa kể vào đây chuyện ông bạn mèo giang hồ khủng khiếp của bố tớ đi tìm chú Cục Sắt để trả thù cho bố tớ, thì nội chuyện cái xác nhồi bông của bố Antôniô và cả tớ cũng bị ông chủ cho "ra rìa" mới thật là đau lòng. Hích hích, ông ấy từ nay chỉ xem bố con tớ là những...con mèo thôi, chứ không còn là những đứa con yêu nữa !

Bởi vì ông ấy đã tìm lại được đứa con ruột của mình là cậu Yurinê. Cuộc tìm kiếm ấy đã làm tốn biết bao mồ hôi của các "thám tử" Giunio và Cục Sắt, cùng Chie và Hiramê, vậy mà...

Vậy mà kết cuộc thật đau lòng cho bố con tớ, tới nỗi thà các bạn tìm sách mà đọc ngay đi, đừng có hỏi nữa kẻo tớ khóc mất ! Hích hích..."

thuongmaitruongxua.vn

NHƯNG CÒN TETSU THÌ SAO CHỨ ?

Thì đấy, Tetsu vẫn cứ chứng nào tật nấy. Cũng vì hăng đánh nhau mà ở Tập 12, Tetsu đã rơi vào "**TRẬN HẢI CHIẾN**" rất buồn cười. Ở Tập 13, lại thích làm "**QUÝ ÔNG TETSU**": miệng thì nói không thèm chơi với bọn "thấp kém", nhưng trong bụng vẫn cứ thèm kết bạn cùng những người hiền lành ấy và kể cả muốn được...ăn chịu nơi hàng quán của họ mới lạ chứ !

Tuy vậy, Tetsu cũng có một bí mật mà một hôm rồi ai cũng biết: chuyện Tetsu quen với cô Yôshikô. Một câu chuyện...lãng mạn mà cả bố và mẹ của Chie đều muốn giấu song vẫn rất nhớ ! Có lẽ nhờ vậy mà thỉnh thoảng Tetsu cũng khá lên khi muốn cho hình ảnh của mình trở nên tốt hơn trong con mắt của Chie, nhất là sau khi cô Yôshikô bỗng nổi bật và được mọi người biết đến và yêu mến chăng ?

*Đón đọc "**CHIE-CÔ BÉ HẠT TIÊU**" bộ mới kể từ Tập 11 phát hành từ đầu tháng 4- 1998:*

Mời các bạn cùng bước vào một thế giới của những nhân vật rất thật trong cuộc sống đời thường mà ai cũng có nét dễ thương.

Một thế giới rất thật do tác giả đã tạo nên những nhân vật độc đáo trong cuộc sống giữa những người xung quanh.

Một thế giới của tuổi thơ với những hồn nhiên như Hiramê và anh trai của mình;
với những ao ước của Chie về mái ấm gia đình cùng một cuộc đổi đời thật sự của bố Tetsu;
với những người tốt rất hiền lành
như chú cảnh sát Mitsuru và thầy Hanai,
cùng cả những người tốt nhưng hơi..."quá đáng" như ông Hanai, tốt nhưng hơi nhịn nhục như bác chủ quán bánh xèo và hai chú caramen...

Thế giới ấy cũng đầy những tiếng cười phê phán những thói xấu như của ông chủ Câu lạc bộ "Địa Ngục" và...Tetsu !

Thế giới ấy xứng đáng để bạn đọc nhỏ tuổi Việt Nam có thể theo dõi một cách thích thú cùng các bậc phụ huynh...

thuongmaitruongxua.vn

CÁC BẠN ĐÓN XEM **NINJA LOẠN THỊ** TẬP 21

ĐỘT NHẬP TIỀN ĐỒN SỐ 5

Phát hành thứ ba 24/3/1998

CÁC BẠN ĐÓN ĐỌC TRUYỆN NGẮN ĐẶC SẮC
CỦA NHÀ VĂN **ANBE LIKHANỐP :**

ÔNG TƯỚNG CỦA TÔI

Tập 1 phát hành vào thứ sáu 27/3/1998

thuongmaitruongxua.vn

- NHÀ XUẤT BẢN KIM ĐỒNG
62 BÀ TRIỆU - HÀ NỘI - FAX : 8229085 - ĐT : 8264730 - 8255831
- TRUNG TÂM P.H.S. MIỀN TRUNG
17 - 19 YÊN BÁI - TP.ĐÀ NẴNG - FAX : 821246 - ĐT : 821246 - 820252
- CHI NHÁNH NXB
268 NGUYỄN ĐÌNH CHIỂU - TP. HỒ CHÍ MINH - FAX : 8231867 - ĐT : 8251447 - 8291832

- Chịu trách nhiệm xuất bản :
NGUYỄN THẮNG VŨ
- Biên tập :
BAN BIÊN TẬP TRANH TRUYỆN
- Kỹ , mỹ thuật :
ĐỨC LIỄN

In 50.000 bản , khổ 11,5 x 17,5 cm , tại Nhà in Bộ Nội Vụ. Số xuất bản . 25 /KĐB. 357/KHBS. 1123/CXB cấp ngày 19/12/1997.Mã số : ĐV18
In xong và nộp lưu chiểu tháng 03 - 1998.

thuongmaitruongxua.vn

Từ đầu tháng 4/1998, mời các bạn đón đọc: CHIE - CÔ BÉ HẠT TIÊU bộ mới, phát hành mỗi tuần một tập vào thứ ba

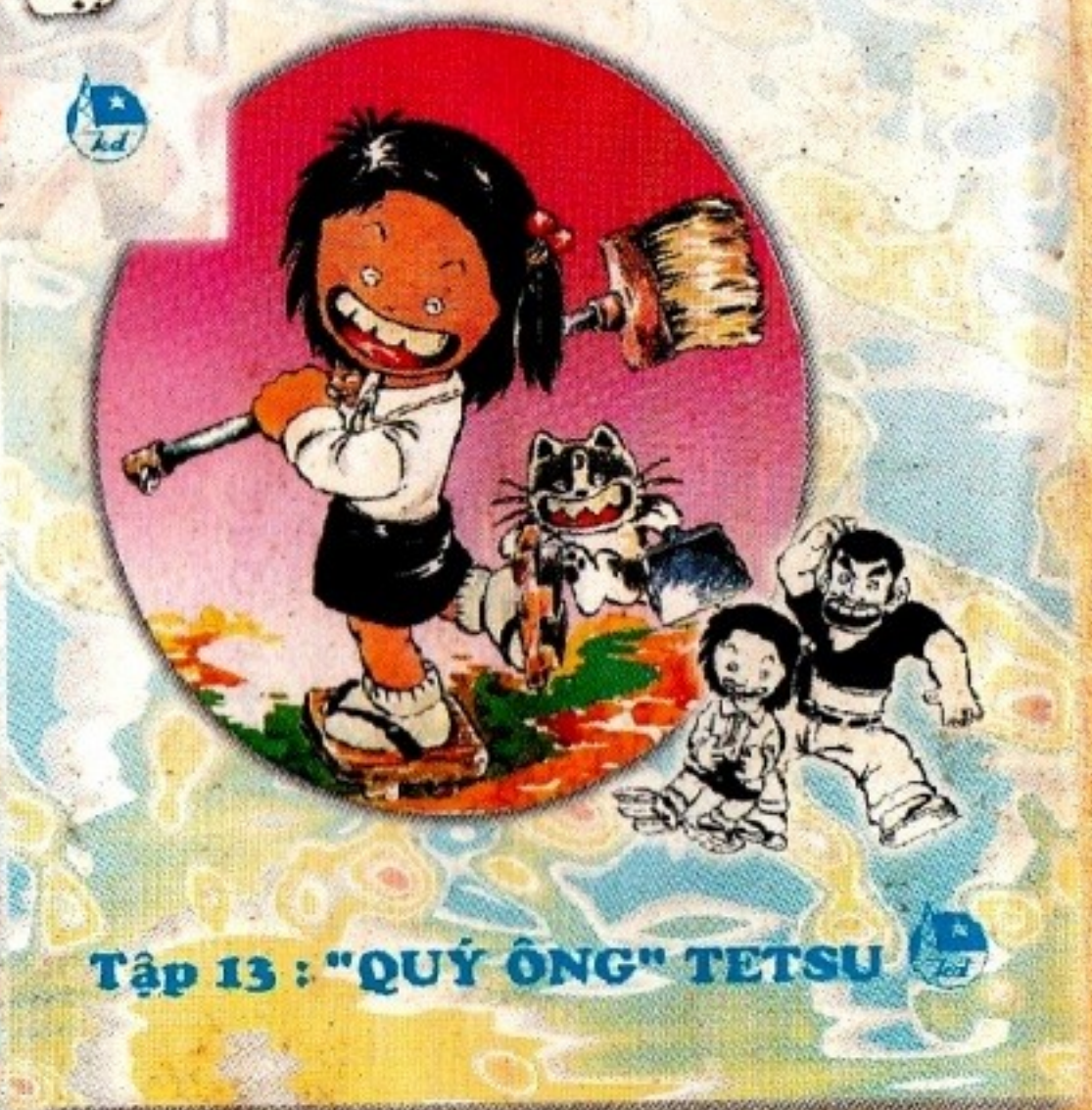

uongmaitruongxua.v

Giá : 3000đ